

Stijlvol WONEN

Wordt dit
jouw nieuwe
thuis?



VERLENGDE SCHRANS 111 B / LEEUWARDEN

FABER

FABER WONEN, MAAKT JE WOONWENSEN WAAR

* Energielabel A

* 2 slaapkamers

FABERWONEN.NL



Welkom

VERLENGDE SCHRANS 111 B / LEEUWARDEN

Wij zijn er voor al je vragen rondom wonen en meer!

Jij bent dus op zoek naar een nieuwe woning. Om jou zo goed mogelijk te helpen hebben wij in deze woningbrochure alle belangrijke punten op een overzichtelijk manier op een rijtje gezet, zodat jij goed geïnformeerd op pad kan. Alle belangrijke woning-kenmerken, de plattegronden en informatie over de omgeving kun je zo rustig in jouw tijd bestuderen en wie weet wordt dit jouw thuis!

Nog geen bezichtiging gehad?
Bel of mail ons voor een afspraak!

Jouw makelaarsteam



Jan-Bert, Marc, Jesse, Annet

06 - 57 80 91 06

058 - 215 15 55

Makelaardij@faberwonen.nl

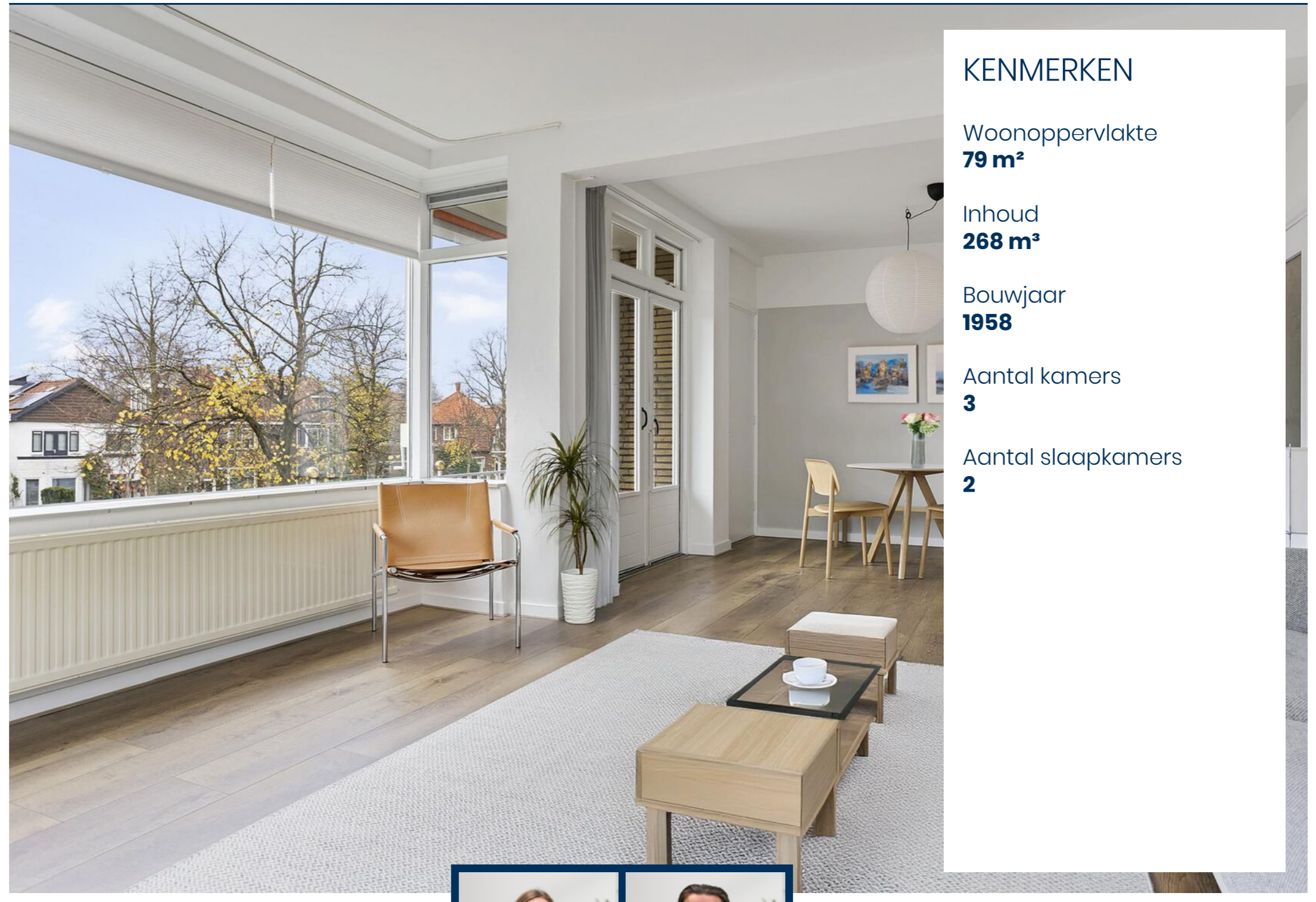

KENMERKEN

Woonoppervlakte
79 m²

Inhoud
268 m³

Bouwjaar
1958

Aantal kamers
3

Aantal slaapkamers
2

BEKIJK DE WONING
OMSCHRIJVING
OP PAGINA

4



Leny Hofman

Tristen Kuilman

Wil je meer informatie of
een afspraak plannen?
Bel Leny of Tristen!



ONTMOET HET
TEAM VAN
FABER

Omschrijving

VERLENGDE SCHRANS 111 B / LEEUWARDEN

Gelegen op de middelste verdieping van een uitstekend onderhouden complex met drie woonlagen aan de groene Verlengde Schrans in Huizum, biedt dit drie-kamerhoekappartement jou een moderne en comfortabele leefomgeving. Het appartement is keurig onderhouden en ideaal als je op zoek bent naar een ruim en licht thuis.

MIDDELSTE VERDIEPING

Via de gesloten portiek betreed je via het rustieke trappenhuis het appartement, dat is voorzien van een intercom en een elektrische ontsluiting van de buitendeur. Bij binnenkomst kom je in een ruime hal die toegang geeft tot alle vertrekken. Opvallend zijn de authentieke tegelwanden met zwarte biezen. De lichte woonkamer van bijna 30 m² (ongeveer 7,5 x 4,5 meter), gelegen op het westen, vormt het hart van de woning. Hier geniet je van een prachtig uitzicht op de wijk en onder andere de fraai onderhouden tuin. De woonkamer is voorzien van een pellet-houtkachel, een stijlvolle schouw, een nette laminaatvloer en een balkon waar je kunt ontspannen in de middag- en avondzon. Het balkon is sfeervol toegankelijk via twee authentieke openslaande deuren.

De ruime, vergrootte keuken is in 2018 geheel gerenoveerd, praktisch ingericht en voorzien van een 5-pits gasfornuis, koelkast en vrieskast, vaatwasser, aanrecht met antraciete spoelbak en afzuigkap. In een aparte kast vind je de CV-installatie en witgoed aansluiting, netjes weggewerkt. Vanuit de keuken heb je toegang tot de badkamer, die is uitgerust met een transparante douchecabine en een wastafelmeubel. Het toilet is apart en bereikbaar vanuit de hal. De twee slaapkamers met vaste kasten bieden volop mogelijkheden. Met afmetingen van circa 7,3 m² en 10,2 m² zijn ze ideaal als slaap-, werk- of logeerkamer. Op de begane grond beschik je over een ruime berging van bijna 11 m², perfect voor extra opslag zoals een vrieskist of het stallen van (elektrische) fietsen.

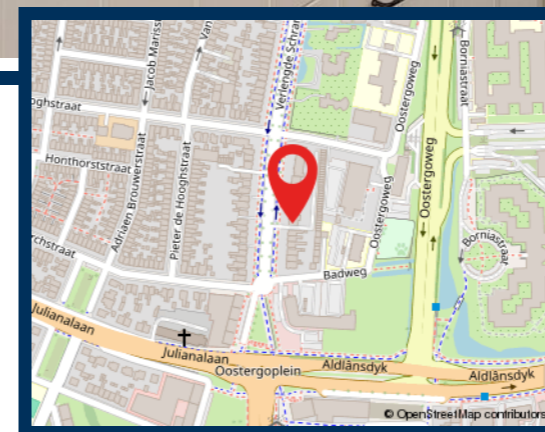

Hallo, wat leuk dat je interesse hebt in deze woning! Deze aandacht vinden wij natuurlijk hartstikke fijn. Daarnaast maken wij graag van de gelegenheid gebruik om je nader kennis te laten maken met ons kantoor, onze verkoopfilosofie en onze strategische aanpak. Heb je na het lezen van deze brochure vragen over de woning of over onze aanpak? Of wil je vrijblijvend gratis verkoopadvies voor je huidige woning? Wij staan graag voor je klaar! Bel ons op 058 - 215 15 55 of mail naar leeuwarden@faberwonen.nl.

Omschrijving

OMGEVING

De wijk Huizum en de Verlengde Schrans bieden jou een scala aan mogelijkheden. Je geniet hier van de rust (auto-luwe straat) terwijl je toch op loopafstand bent van alle voorzieningen die de Schrans te bieden heeft. Huizum is een gezellige en historische wijk in Leeuwarden, met charmante straten, een groene omgeving en diverse wijkvoorzieningen. Het is een mix van karakteristieke huizen en moderne appartementen en populair vanwege het authentieke karakter en de gunstige ligging nabij het stadscentrum, het NS-station en zorgvoorzieningen. Vanaf het eigen parkeerterrein ben je met de auto snel op de Haak om Leeuwarden, waarmee je snel toegang hebt tot de snelweg naar omliggende steden.

Het gebouw, daterend uit 1958, heeft sinds 2011 de status van beschermd monument volgens de gemeentewet. Dit benadrukt de historische waarde, zichtbaar in de met mozaïek beklede voorgevel en de gouden knoppen op de zwartstalen balkonhekjes.

BIJZONDERHEDEN

- + Drie-kamer-appartement;
- + Beglazing HR++;
- + Gelegen op een gunstige locatie;
- + Tweede verdieping in een complex met drie woonlagen;
- + Recent gerenoveerde grote keuken;
- + Diverse authentieke elementen;
- + Voorzien van een ruime berging;
- + Twee slaapkamers;
- + Prettige woonomgeving.





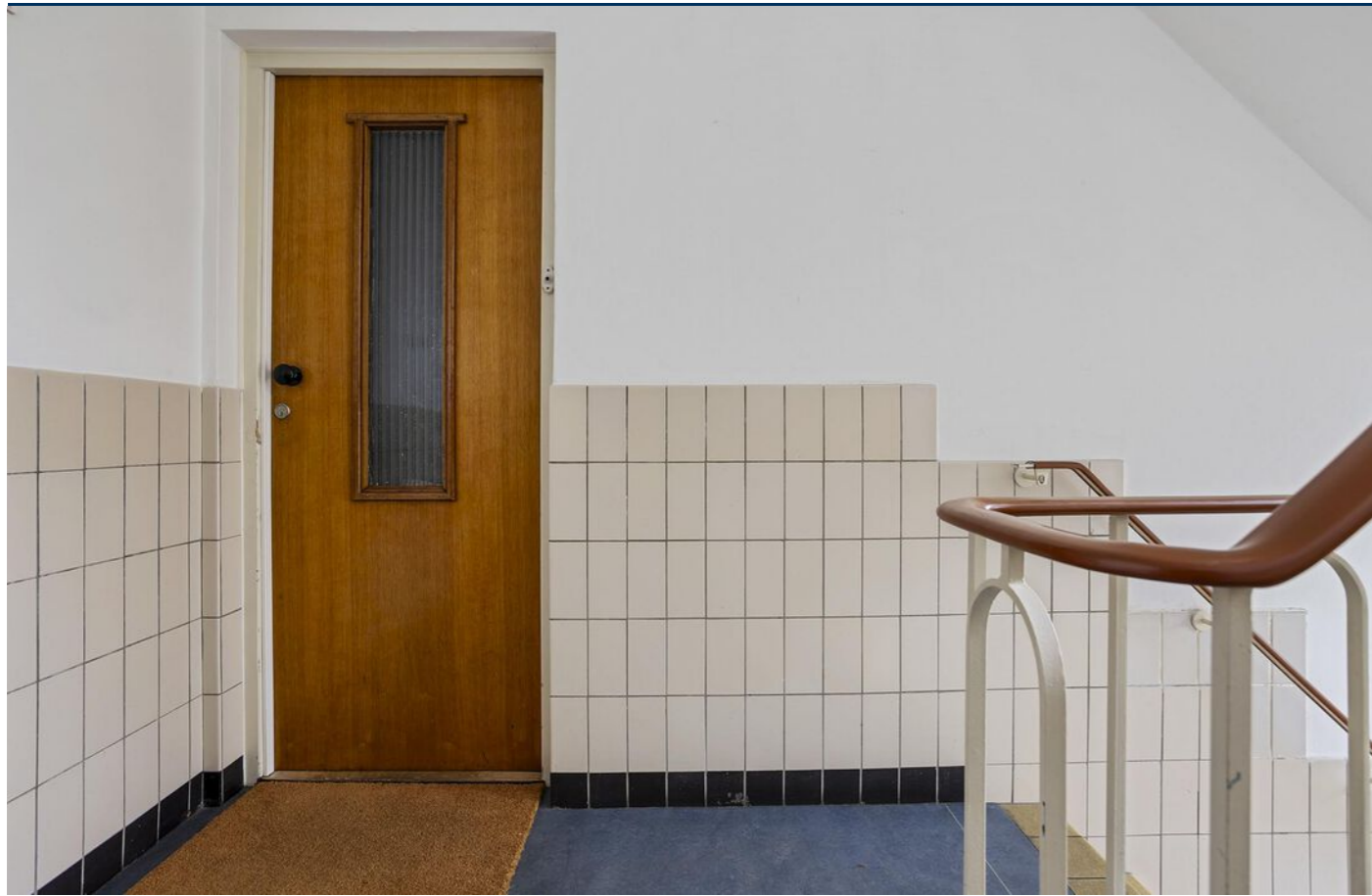









Plattegrond



Aan de plattegronden kunnen geen rechten worden ontleend.



Plattegrond

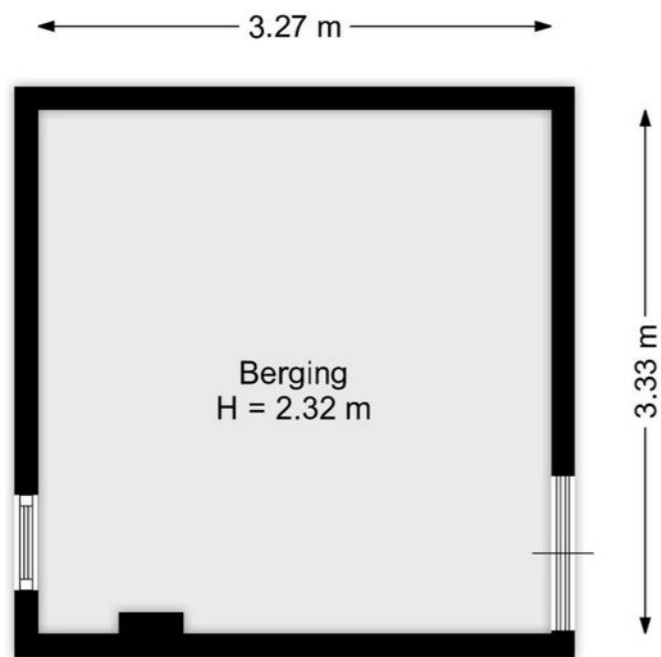

Aan de plattegronden kunnen geen rechten worden ontleend.



Kadaster



Lijst van zaken

Beschrijving	Blijft achter	Gaat mee	Ter overname
Woning - Interieur			
Houtkachel	X		
Verlichting, te weten			
- inbouwspots/dimmers	X		
- opbouwspots/armaturen/lampen/dimmers	X		
- losse (hang)lampen	X		
Raamdecoratie/zonwering binnen, te weten			
- gordijnrails	X		
Vloerdecoratie, te weten			
- vloerbedekking	X		
- laminaat	X		
Overig, te weten			
- spiegelwanden	X		
Woning - Keuken			
Keukenblok (met bovenkasten)	X		
Keuken (inbouw)apparatuur, te weten			
- (gas)fornuis	X		
- afzuigkap	X		
- koelkast	X		
- vriezer	X		
- vaatwasser	X		
Woning - Sanitair/sauna			
Toilet met de volgende toebehoren			
- toilet	X		
- toiletrolhouder	X		
Badkamer met de volgende toebehoren			
- douche (cabine/scherm)	X		
- wastafel	X		

Lijst van zaken

Beschrijving	Blijft achter	Gaat mee	Ter overname
- wastafelmeubel	X		
- toiletkast	X		
Woning - Exterieur/installaties/veiligheid/ energiebesparing			
Brievenbus	X		
(Voordeur)bel	X		
Rookmelders	X		
(Klok)thermostaat	X		
Zonwering buiten	X		
Telefoonaansluiting/internetaansluiting	X		
Warmwatervoorziening, te weten			
- CV-installatie	X		
Tuin - Inrichting			
Tuinaanleg/bestrating	X		
Beplanting	X		
Tuin - Verlichting/installaties			
Buitenverlichting	X		
Tuin - Overig			
Overige tuin, te weten			
- vlaggenmast(houder)	X		

Vragenlijst

Bijzonderheden 1 A.

Zijn er nadat u het appartement in eigendom hebt gekregen nog andere, eventuele aanvullende notariële of onderhandse akten opgesteld met betrekking tot het appartement? Nee

Zo ja, welke?

Bijzonderheden 1 B.

Zijn er mondelinge of schriftelijke afspraken gemaakt over aangrenzende percelen? Nee
(Denk hierbij aan regelingen voor het gebruik van een poort, schuur, garage, tuin, overeenkomsten met meerdere burens, toezeggingen, erfafscheidingen.)

Zo ja, welke zijn dat?

Bijzonderheden 1 C.

Wijken de huidige terreinafscheidingen af van de kadastrale eigendomsgrenzen? Nee
(Denk hierbij ook aan strookjes grond van de gemeente die u in gebruik heeft, of grond van u die gebruikt wordt door de burens.)

Zo ja, waaruit bestaat die afwijking?

Bijzonderheden 1 D.

Is een gedeelte van uw appartement, schuur, garage of schutting gebouwd op grond van de burens of andersom? Nee

Zo ja, graag nader toelichten:

Bijzonderheden 1 E.

Heeft u grond van derden in gebruik? Nee

Zo ja, welke grond?

Bijzonderheden 1 F.

Rusten er voor zover u weet 'bijzondere lasten en beperkingen' op het appartement? Nee
('Bijzondere lasten en beperkingen' kunnen privaatrechtelijke beperkingen zijn zoals (lijdende) erfdiensbaarheden (bijvoorbeeld een recht van overpad), kwalitatieve verplichtingen, kettingbedingen, vruchtgebruik, voorkeursrecht (bijvoorbeeld een eerste recht van koop), opstalrecht, erfpacht, huurkoop. Het kan ook gaan om publiekrechtelijke beperkingen zoals een aanschrijving van de gemeente in het kader van een illegale verbouwing.)

Zo ja, welke?

Bijzonderheden 1 G.

Vragenlijst

Is de Wet voorkeursrecht gemeenten van toepassing? Nee

Bijzonderheden 1 H.

Is er een anti-speculatiebeding en/of zelfbewoningsplicht van toepassing op het appartement? Nee

Zo ja, hoe lang nog?

Bijzonderheden 1 I.

Is er sprake van een beschermd stads- of dorpsgezicht of loopt er een procedure tot aanwijzing daartoe? Nee

Is er sprake van een gemeentelijk-, provinciaal- of rijksmonument of loopt er een procedure tot aanwijzing daartoe? Ja

Is er volgens het bestemmingsplan sprake van een beeldbepalend of karakteristiek object? Nee

Bijzonderheden 1 J.

Is er sprake (geweest) van ruilverkaveling? Nee

Zo ja, moet u hiervoor ruilverkavelingsrente betalen?

Zo ja, hoeveel en voor hoe lang? Bedrag:

Duur:

Bijzonderheden 1 K.

Is er sprake van onteigening? Nee

Bijzonderheden 1 L.

Is het appartement of de grond geheel of gedeeltelijk verhuurd of bij anderen in gebruik? Nee

Zo ja: Is er een huurcontract/ gebruiksovereenkomst?

Indien er geen contract of overeenkomst is, beschrijf hieronder wat (mondeling) met de huurder/ gebruiker is afgesproken:

Welk gedeelte is verhuurd/ in gebruik gegeven?

Welke delen vallen onder gezamenlijk gebruik?

Welke zaken zijn van de huurder en mag hij verwijderen bij ontruiming? (Bijvoorbeeld geiser, keuken, lampen)

Heeft de huurder een waarborgsom gestort?

Zo ja, hoeveel?

Heeft u nog andere afspraken met de huurders gemaakt?

Zo ja, welke?

Vragenlijst

Bijzonderheden 1 M.

Behoort de gebruikte berging (of een andere ruimte zoals een garage en/of parkeerplaats) ook volgens de splitsingsakte en de splitsingstekening bij het appartement? (Het komt regelmatig voor dat een in gebruik zijnde berging/garage/parkeerplaats niet de berging is die volgens de splitsingsakte en de splitsingstekening bij het appartement hoort. Men heeft om wat voor reden dan ook de berging geruild. Het is van belang om de berging/garage/parkeerplaats welke conform de splitsingsakte en de splitsingstekening bij het appartement hoort te verkopen)

Ja

Bijzonderheden 1 N.

Is er over het appartement een geschil/procedure gaande, al dan niet bij de rechter, huurcommissie of een andere instantie? (bijvoorbeeld onteigening/kwesties met burens, zoals erfdiensbaarheden, recht van overpad, erfafscheidingen e.d.)

Nee

Zo ja, welke is/zijn dat?

Bijzonderheden 1 O.

Is er bezwaar gemaakt tegen de waardebeschikking WOZ?

Nee

Zo ja, toelichting:

Bijzonderheden 1 P.

Zijn er door de overheid of nutsbedrijven verbeteringen of herstellingen voorgeschreven of aangekondigd die nog niet naar behoren zijn uitgevoerd?

Nee

Zo ja, welke?

Bijzonderheden 1 Q.

Zijn er in het verleden subsidies of premies verstrekt die bij verkoop van het appartement voor een deel kunnen worden teruggevorderd?

Nee

Zo ja, welke?

Bijzonderheden 1 R.

Is het appartement onbewoonbaar verklaard of in het verleden ooit onbewoonbaar verklaard geweest?

Nee

Zo ja, waarom?

Bijzonderheden 1 S.

Is er bij verkoop sprake van een omzetbelastingheffing? (Bijvoorbeeld omdat het een voormalig bedrijfsonroerendgoed is, of een appartement met praktijkgedeelte, of omdat u pas ingrijpend verbouwd hebt.)

Nee

Vragenlijst

Zo ja, waarom?

Bijzonderheden 1 T.

Hoe gebruikt u het appartement nu? (Bijvoorbeeld voor bewoning, praktijk, winkel, opslag.)

van juli 2019 t/m januari 2022 heb ik er zelf door de week gewoond, vanwege mijn aanstelling bij Medisch Centrum Leeuwarden. Miv feb 2022 heb ik het als woonruimte verhuurd. Zelf ben ik woonachtig in Amersfoort.

Is dat gebruik volgens de splitsingsakte toegestaan?

Ja

Is dat gebruik volgens de gemeente toegestaan?

Ja

Zo nee, heeft de gemeente dit strijdige gebruik wel eens bij u aangekaart?

Hoe heeft de gemeente dit strijdige gebruik bij u aangekaart?

Gevels 2 A.

Is er bij het appartement sprake (geweest) van vochtdoorslag of aanhoudend vochtige plekken op de gevels?

Nee

Zo ja, waar?

Gevels 2 B.

Zijn er bij het appartement (gerepareerde) scheuren/beschadigingen in/aan de gevels aanwezig?

Nee

Zo ja, waar?

Gevels 2 C.

Zijn de gevels bij het appartement tijdens de bouw geïsoleerd?

Niet bekend

Zo nee, zijn de gevels daarna (deels) geïsoleerd?

Ja

Zo ja, wanneer heeft de isolatie van de gevels plaatsgevonden en met welk isolatiemateriaal?

isolatiekorrels ; zie opnamerapport bij gebouw beheerder Hoekstra

Heeft u een certificaat of bewijs van het na-isoleren?

Ja

Is er sprake van volledige isolatie?

Ja

Zo nee, welke delen van de gevels zijn er niet geïsoleerd?

Gevels 2 D.

Zijn de gevels bij het appartement ooit gereinigd?

Ja

Vragenlijst

Zo ja, volgens welke methode en wanneer?

De spouwmuren zijn enige jaren geleden voorzien van isolatie. Rapport in het bezit van de gebouwbeheerder Hoekstra te Leeuwarden. Alle ramen zijn voorzien van isolerend glas. Het is een tussenwoning, in de zin van dat er een woning boven en een woning onder zitten.

Dak(en) 3 A.

Hoe oud zijn de daken van het appartementencomplex ongeveer? Platte daken:

1958; Het appartementencomplex met vier bouwlagen, heeft een houten dakconstructie met bitumenlagen, waardoor er een kruipruimte tussen de zoldervloer en het dak is. Op de zoldervloer ligt een isolerende bitumen afwerklaag, bovenop de plafonds van de onderliggende woningen.

Overige daken:

nvt

Dak(en) 3 B.

Heeft u last van daklekkages (gehad)?

Nee

Zo ja, waar?

Dak(en) 3 C.

Zijn er in het verleden in het appartement gebreken geconstateerd aan de dakconstructie zoals scheve, doorbuigende, krakende, beschadigde en/of aangetaste dakdelen?

Nee

Zo ja, waar?

Dak(en) 3 D.

Is het dak van het appartementencomplex al eens (gedeeltelijk) vernieuwd c.q. gerepareerd?

Nee

Zo ja, welk (gedeelte van het) dak en waarom?

Dak(en) 3 E.

Vragenlijst

Is het dak van het appartementencomplex tijdens de bouw geïsoleerd? Platte daken:

Niet bekend

Overige daken:

Niet bekend

Zo nee, is het dak daarna geïsoleerd? Platte daken:

Overige daken:

Zo ja, wanneer heeft de isolatie plaatsgevonden en met welk isolatiemateriaal?

nvt

Heeft u een certificaat of bewijs van het na-isoleren?

Nee

Is er sprake van volledige isolatie? Platte daken:

Niet bekend

Overige daken:

Niet bekend

Zo nee, welke delen zijn er niet geïsoleerd?

Dak(en) 3 F.

Zijn de regenwaterafvoeren van het appartement lek of verstopt?

Nee

Zo ja, toelichting:

Dak(en) 3 G.

Zijn de dakgoten lek of verstopt?

Nee

Zo ja, toelichting:

Kozijnen, ramen en deuren 4 A.

Van welk materiaal zijn de buitenkozijnen gemaakt? (bijvoorbeeld hout, kunststof of aluminium of een andersoortig materiaal)

Kunststof aan de achterzijde en zijkant van het gebouw.
Hout aan de voorzijde. De gemeente heeft bepaald dat die ook van hout moeten blijven omdat het pand is aangemerkt als een gemeentelijk monument.

Kozijnen, ramen en deuren 4 B.

Vragenlijst

Wanneer zijn de buitenkozijnen, ramen en deuren van het appartement voor het laatst geschilderd?

Tot een grootschalige renovatie- en schilderbeurt is in de ALV van de VVE besloten tot uitvoering in het tweede kwartaal in 2025. Aldus opdracht gegeven aan de gebouwbeheerder Hoekstra bv te Leeuwarden. Een en ander conform het vastgestelde MJOP 2024-2044.

Is dit gebeurd door een erkend schildersbedrijf?

Ja

Zo ja, door wie?

onbekend

Kozijnen, ramen en deuren 4 C.

Functioneren alle scharnieren en sloten in het appartement?

Ja

Zo nee, toelichting:

Kozijnen, ramen en deuren 4 D.

Zijn voor alle afsluitbare deuren, ramen etc. sleutels aanwezig?

Ja

Zo nee, voor welke deuren, ramen etc. niet?

Kozijnen, ramen en deuren 4 E.

Is er sprake van isolerende beglazing in het appartement?

Ja

Zo ja, welk type glas?

(bijvoorbeeld HR, HR+, HR++ of HR+++; zie de glassponning waarin doorgaans staat vermeld welke type glas er is geplaatst)

De beglazing bestaat uit dubbelglas HR++.

Is er sprake van isolerende beglazing in het gehele appartement?

Ja

Zo nee, welke ramen zijn niet geïsoleerd?

Kozijnen, ramen en deuren 4 F.

Is er bij de isolerende beglazing sprake van condensvorming tussen het glas?
(Denk aan lekkende ruiten.)

Nee

Zo ja, waar?

Vloeren, plafonds en wanden 5 A.

Is er in het appartement sprake (geweest) van vochtdoorslag of optrekkend vocht op vloeren, plafonds en/of wanden?

Nee

Zo ja, waar?

Vragenlijst

Vloeren, plafonds en wanden 5 B.

Is er in het appartement sprake (geweest) van schimmelvorming op de vloeren, plafonds en/of wanden?

Nee

Zo ja, waar?

Vloeren, plafonds en wanden 5 C.

Zijn er in het appartement (gerepareerde) of (verborgen) scheuren en/of beschadigingen in/aan vloeren, plafonds en/of wanden aanwezig?

Nee

Zo ja, waar?

Vloeren, plafonds en wanden 5 D.

Hebben zich in het verleden in het appartement problemen voorgedaan met de afwerkingen?
(Bijvoorbeeld loszittend tegelwerk, loslatend behang of spuitwerk, holklinkend of loszittend stucwerk, etc)

Nee

Zo ja, waar?

Vloeren, plafonds en wanden 5 E.

Is er in het appartement sprake (geweest) van gebreken aan de vloerconstructie, zoals scheve, doorbuigende, krakende, beschadigde en/of aangetaste vloerdelen?

Nee

Zo ja, waar?

Vloeren, plafonds en wanden 5 F.

Is er in het appartement sprake van vloerisolatie?

Niet bekend

Zo ja, wanneer heeft de isolatie van de vloer plaatsgevonden en met welk isolatiemateriaal?

Heeft u een certificaat of bewijs van het na-isoleren?

Is er sprake van volledige isolatie?

Niet bekend

Zo nee, welke delen zijn er niet geïsoleerd?

Kelder, kruipruimte en fundering 6 A.

Is er in het appartement sprake (geweest) van gebreken aan de fundering?

Nee

Zo ja, waar?

Kelder, kruipruimte en fundering 6 B.

Is de kruipruimte van het appartement toegankelijk?

Nee

Is de kruipruimte droog?

Ja

Zo nee of meestal, toelichting:

Vragenlijst

Kelder, kruipruimte en fundering 6 C.

Is er sprake van vochtdoorslag door de kelderwand? Nee

Zo ja of soms, toelichting:

Kelder, kruipruimte en fundering 6 D.

Is de grondwaterstand in de afgelopen jaren waarneembaar gewijzigd of is er sprake van wateroverlast geweest? Nee

Zo ja, heeft dit tot problemen geleid in de vorm van water in de kruipruimte c.q. kelder?

Zo nee, tot wat voor andere problemen heeft dit geleid?

Installaties 7 A.

Wat voor warmte-installatie(s) is/zijn er aanwezig in het appartement? (bijvoorbeeld cv-installatie, WTW-systeem, WKO-systeem, blokverwarming, (hybride) warmtepomp, airconditioning, zonneboiler, elektrische boiler, pelletkachel dan wel een andere installatie) CV ketel : HR uit 2015: CVC Avanta Remeha 24C CW4

Is/zijn de installatie(s) eigendom? Ja

Zo nee, toelichting: (bijvoorbeeld de installatie(s) is/ zijn gehuurd of geleased. Tevens huur-/ leaseprijs vermelden)

Merk van de installatie(s): CV ketel : HR uit 2015: CVC Avanta Remeha 24C CW4

Type(nummer) van de installatie(s): CV ketel : HR uit 2015: CVC Avanta Remeha 24C CW4 serienummer 1525912226760

Installatiedatum van de installatie(s): 2015

Op welke datum is/zijn deze installatie(s) voor het laatst onderhouden? 13-04-2023 (twee-jaarlijkse onderhoudsbeurt)

Is het onderhoud uitgevoerd door een erkend bedrijf? Ja

Zo ja, door wie? door / op basis van lopend onderhoudscontract met De Energiewacht Groep; Comfort Basis abonnement

Installaties 7 B.

Zijn er de afgelopen tijd zaken opgevallen ten aanzien van de installatie(s)? Nee

(bijvoorbeeld de cv-installatie moet meer dan 1 keer per jaar bijgevoerd worden of de installatie functioneert niet goed)

Zo ja, wat is u opgevallen?

Vragenlijst

Installaties 7 C.

Zijn er radiatoren die niet warm worden? Nee

Zo ja, welke?

Installaties 7 D.

Zijn er radiatoren of (water)leidingen die lekken? Nee

Zo ja, waar en welke?

Installaties 7 E.

Zijn er radiatoren of (water)leidingen die ooit zijn bevroren? Nee

Zo ja, waar?

Installaties 7 F.

Heeft u vloerverwarming in het appartement? Nee

Zo ja, betreft dit elektrische vloerverwarming, vloerverwarming met warm water of anders? Elektrisch:

warm water:

overig, namelijk

Waar bevindt zich de elektrische vloerverwarming?

Waar bevindt zich de vloerverwarming met warm water?

Waar bevindt zich de overige vloerverwarming?

Installaties 7 G.

Zijn er vertrekken die niet (goed) warm worden? Nee

Zo ja, welke?

Installaties 7 H.

Heeft het appartementencomplex zonnepanelen? Nee

In welk jaar zijn de zonnepanelen geplaatst? Jaar:

Waarvoor wordt de energie die wordt opgewekt gebruikt? (Bijvoorbeeld voor de privé-gedeeltes van de bewoners of voor de gemeenschappelijke ruimten)

Installaties 7 I.

In welk jaar zijn voor het laatst de aanwezige schoorsteenkanalen/ rookgasafvoeren geveegd/gereinigd?

april 2023; rookgasafvoer, conform het tweejaarlijkse CV onderhoudscontract

Vragenlijst

Installaties 7 J.	
Wanneer heeft u de aanwezige schoorsteenkanalen voor het laatst gebruikt?	nvt
Is de trek van aanwezige schoorsteenkanalen goed?	Niet bekend
Installaties 7 K.	
Zijn er onderdelen van de elektrische installatie vernieuwd? (onder de elektrische installatie wordt verstaan alle elektra leidingen/ schakelaars stopcontacten, meterkast e.d.)	Nee
Zo ja, wanneer en welke onderdelen?	
Zijn er gebreken aan de (technische) installaties?	Nee
Zo ja, welke?	
Installaties 7 L.	
Is er een laadpaal aanwezig voor een elektrische auto?	Nee
Zo ja, waar bevindt deze zich?	
Blijft deze achter?	
Installaties 7 M.	
Is er mechanische ventilatie of een soortgelijk systeem aanwezig?	Nee
Zo ja, functioneert dit systeem naar behoren?	
Zo nee, toelichting:	
Wanneer is dit systeem voor het laatst onderhouden?	
Hoe oud is dit systeem ongeveer?	
Installaties 7 N.	
Is er een domoticasysteem of een soortgelijk systeem aanwezig? (Een domoticasysteem bedient de verwarming, verlichting, verwarming, audio, ventilatie e.d. automatisch)	Nee
Zo ja, functioneert dit systeem naar behoren?	
Zo nee, toelichting:	
Hoe oud is dit systeem ongeveer?	
Installaties 7 O.	
Zijn er rookmelders op iedere verdieping aanwezig?	Ja
Zo ja, hoe oud zijn de rookmelders ongeveer?	uit juli 2022: 2;4 jaar oud
Sanitair en riolering 8 A.	

Vragenlijst

Zijn er in het appartement beschadigingen aan wastafels, douche, bad, toiletten, gootstenen en kranen?	Nee
Zo ja, welke?	
Sanitair en riolering 8 B.	
Hoe oud is de badkamer ongeveer?	2018 gerenoveerd
Sanitair en riolering 8 C.	
Lopen de afvoeren van wastafels, douche, bad, toiletten, gootstenen en kranen in het appartement goed door?	Ja
Zo nee, welke niet?	
Sanitair en riolering 8 D.	
Is het appartement aangesloten op het gemeentelijke riool?	Ja
Sanitair en riolering 8 E.	
Zijn er in het appartement gebreken (geweest) aan de riolering, zoals breuken, stankoverlast, lekkages, etc.?	Nee
Zo ja, welke?	
Sanitair en riolering 8 F.	
Is er een andere voorziening, zoals een septictank, beerput of dergelijk aanwezig?	Nee
Zo ja, wat is er aanwezig en hoe dient dit te worden onderhouden?	
Sanitair en riolering 8 G.	
Van welk jaar dateert de keukenopstelling ongeveer?	vernieuwd in 2018
Sanitair en riolering 8 H.	
Van welk jaar dateert de inbouwapparatuur ongeveer?	2018.
Functioneert alle inbouwapparatuur?	Ja
Zo nee, welk inbouwapparaat functioneert niet?	
Sanitair en riolering 8 I.	
Heeft u een kokend water kraan? (bijvoorbeeld een Quooker kraan of een soortgelijke kraan)	Nee
Zo ja, functioneert deze kraan naar behoren en hoe oud is deze kraan ongeveer?	

Vragenlijst

Diversen 9 A.

Wat is het bouwjaar van het appartement? 1958

Diversen 9 B.

Zijn er asbesthoudende materialen in het appartement aanwezig? (bijvoorbeeld asbest zeil, een asbestplaat die onder en/of achter de CV ketel is geplaatst, asbesthoudend isolatiemateriaal om de verwarmingsbuis, asbesthoudend koord bij oude cv-ketels/gaskachels, asbestgolfplaten e.d.) Nee

Zo ja, welke en waar?

Diversen 9 C.

Blijft er in het appartement zeil achter, al dan niet vastgelijmd, dat is aangeschaft tussen 1955 en 1982? Nee

Diversen 9 D.

Is er sprake van loden leidingen in het appartement? Nee

Zo ja, waar?

Diversen 9 E.

Is er een Japanse duizendknoop aanwezig in de (gemeenschappelijke)tuin? (Een Japanse duizendknoop is een exotische plant, welke moeilijk te verwijderen is. De sterke wortelstokken en stengels van de Japanse duizendknoop zijn in staat om schade te veroorzaken aan gebouwen, leidingen en wegen) Nee

Diversen 9 F.

Heeft u elders lekkages gehad? (dus los van het dak/ sanitair/ riolering) Nee

Diversen 9 G.

Is de grond van het appartementencomplex verontreinigd? Nee

Zo ja, is er een onderzoeksrapport?

Zo ja, heeft de gemeente/provincie een onderzoeks- of saneringsbevel opgelegd?

Diversen 9 H.

Is er een olietank aanwezig of aanwezig geweest? Nee

Zo ja, is deze gesaneerd/verwijderd?

Als deze is gesaneerd, waar is de olietank op het perceel gesitueerd?

Is er een Kiwa-certificaat aanwezig? N.v.t

Vragenlijst

Diversen 9 I.

Is er sprake van overlast door ongedierte in of (rond)om het appartement? (Denk aan muizen, ratten, kakkerlakken, etc.) Nee

Zo ja, waar?

Diversen 9 J.

Is het appartement aangetast door houtworm, boktor, ander ongedierte of zwam? Nee

Zo ja, waar?

Zo ja, is deze aantasting al eens behandeld?

Zo ja, wanneer?

Zo ja, door welk bedrijf?

Diversen 9 K.

Is er in het appartement sprake van chlorideschade (betonrot)? (betonrot komt vooral voor in kruipruimtes van panden gebouwd tussen 1965 en 1981 die voorzien zijn van betonnen vloerelementen van het merk Kwacitaal of Manta. Ook andere beton- elementen - bijvoorbeeld balkons - kunnen aangetast zijn.) Nee

Zo ja, waar?

Diversen 9 L.

Hebben er in het appartement verbouwingen en/of bijbouwingen plaatsgevonden? Nee

Zo ja, welke ver-/bijbouwingen?

Zo ja, in welk jaartal?

Zo ja, door welk bedrijf zijn deze uitgevoerd?

Diversen 9 M.

Zijn er in het appartement verbouwingen of uitbreidingen uitgevoerd zonder daartoe benodigde omgevingsvergunning (voorheen bouwvergunning)? Nee

Zo ja, welke?

Diversen 9 N.

Zijn er verbouwingen of uitbreidingen uitgevoerd zonder daartoe benodigde toestemming van de VvE? Nee

Zo ja, welke?

Vragenlijst

Diversen 9 O.	
Is er sprake van glasvezel internet?	Ja
Diversen 9 P.	
Bent u in het bezit van een definitief energieprestatiecertificaat/ energielabel?	Nee
Zo ja, welke label?	
Vaste lasten 10 A.	
Hoeveel betaalde u voor de laatste aanslag onroerendezaakbelasting?	211
Belastingjaar?	2024
Vaste lasten 10 B.	
Wat is de WOZ-waarde?	191000
Peiljaar?	01-01-2023
Vaste lasten 10 C.	
Hoeveel betaalde u voor de laatste aanslag waterschapslasten?	182
Belastingjaar?	2024
Vaste lasten 10 D.	
Hoeveel betaalde u voor de laatste aanslag gemeentelijke belastingen? (zoals rioolheffing en afvalstoffenheffing e.d.)	32
Belastingjaar?	2024
Vaste lasten 10 E.	
Welke voorschotbedragen betaalt u maandelijks aan de nutsbedrijven? Gas:	
Elektra:	
Water:	
Stadsverwarming:	
Anders:	huurder betaalt rechtstreeks.
Te weten:	
Wat is uw jaarverbruik voor gas/ elektriciteit en water? Gas (m ³):	
Elektriciteit hoog (kWh):	
Elektriciteit laag (kWh):	
Elektriciteit totaal (kWh):	

Vragenlijst

Water (m ³):	
Stadsverwarming (GJ):	
Anders:	verbruik van de huurder onbekend
Met hoeveel bewoners bewoonde u de woning? Aantal:	1 (de huurder)
Vaste lasten 10 F.	
Zijn er lease- en/of huurkoopcontracten? (Bijvoorbeeld keuken, kozijnen, cv-ketel, etc.)	Nee
Zo ja, welke?	
Zijn deze contracten overdraagbaar op de koper? Let op! Veel lease- en huurkoopcontracten zijn niet langer overdraagbaar op een koper. Neem hiervoor contact op met de betreffende leverancier.	
Hoe lang lopen de contracten nog en wat is de eventuele afkoopsom? Afkoopsom:	
Duur:	
Vaste lasten 10 G.	
Als er sprake is van erfpacht of opstalrecht hoe hoog is dan de canon per jaar?	
Heeft u alle canons betaald?	N.v.t
Is de canon afgekocht?	N.v.t
Zo ja, tot wanneer?	
Vaste lasten 10 H.	
Heeft u alle gemeentelijke belastingen die u verschuldigd bent al betaald?	Ja
Zijn er variabele bedragen voor gemeenschappelijke poorten, inritten of terreinen?	Nee
Zo ja, hoe hoog?	
Zo ja, waarvoor?	
Vaste lasten 10 I.	
Heeft u, om in de straat te parkeren, een parkeervergunning nodig?	Nee
Hoeveel parkeervergunningen kunnen er maximaal worden aangevraagd?	
Wat zijn de kosten voor deze parkeervergunning per jaar?	
Garanties 11 A.	

Vragenlijst

Zijn er lopende onderhoudscontracten en/of garantieregelingen overdraagbaar aan de koper? (Zoals dakbedekking, cv-installatie, dubbele beglazing, etc.)	Ja
Zo ja, welke?	CV onderhoudscontract De Energiewacht Groep. Wellicht dat de keukenapparatuur uit 2018 nog garantie kent
De VvE en onderlinge verhoudingen 12 A.	
Is de VvE ingeschreven in het Handelsregister (Kamer van koophandel)?	Ja
Inschrijvingsnummer Kamer van Koophandel:	01168425
De VvE en onderlinge verhoudingen 12 B.	
Uit hoeveel appartementsrechten bestaat de VvE?	19
De VvE en onderlinge verhoudingen 12 C.	
Is er een eigenaar met 50% of meer dan 50% van het aantal stemmen?	Nee
De VvE en onderlinge verhoudingen 12 D.	
Breukdeel van het aandeel in het appartementencomplex: Woning:	13/245
Berging:	maakt onderdeel uit van de 13/245
Parkeerplaats:	het complex beschikt over een ruime parkeergelegenheid op eigen terrein aan de achterzijde.
De VvE en onderlinge verhoudingen 12 E.	
Aantal stemmen voor dit appartement:	13/245
De bestuurder(s) ('het bestuur') 13 A.	
Is er een professionele bestuurder?	Ja
De bestuurder(s) ('het bestuur') 13 B.	
Zo nee, is de bestuurder lid van de VvE?	
De vergadering van eigenaars 14 A.	
Wordt er ten minste eenmaal per jaar vergaderd?	Ja

Vragenlijst

De vergadering van eigenaars 14 B.	
Zijn er notulen en/of schriftelijke besluiten en actielijsten van de laatste twee vergaderingen beschikbaar?	Ja
De vergadering van eigenaars 14 C.	
Lopen er procedures tot vernietiging van besluiten?	Nee
Zo ja, om welke besluiten gaat het?	
Verzekeringen 15 A.	
Is er een collectieve opstalverzekering?	Ja
Verzekeringen 15 B.	
Is daar een 'appartementenclausule' in opgenomen?	
Verzekeringen 15 C.	
Is er een collectieve wettelijke aansprakelijkheidsverzekering?	Ja
Het reservefonds, meerjarenonderhoudsplan (MJOP) en bijdrage VvE 16 A.	
Is er een reservefonds?	Ja
Hoe hoog is het reservefonds en wat is de peildatum? Bedrag:	220154
Datum:	28-02-2025
Het reservefonds, meerjarenonderhoudsplan (MJOP) en bijdrage VvE 16 B.	
Is er een meerjarenonderhoudsplan aanwezig?	Ja

Vragenlijst

Hoe oud is het meerjarenonderhoudsplan en welke periode bestrijkt het plan? Jaar:

Het MJOP dateert van 15-10-2024 en is in het afgelopen jaar geheel herzien, a.h.v. onderzoeken en offertes. In de ALV d.d. 15-10-2024 is unaniem besloten tot een eenmalige dotatie door alle eigenaren met een totaal van € 105.000,--. Deze wordt gefactureerd in januari 2025 (voor IIIb wordt betaald door de huidige eigenaar). Met het op 31-12-2023 aanwezige reservefonds van € 107.054 en de reguliere jaarlijkse dotatie van € 8.100 in 2024 (conform financieel jaarverslag 2023) en de eenmalige dotaties in februari 2025 komt het onderhoudsfonds in 2025 op totaal € 220.154,--

Periode:

2024-2044

Het reservefonds, meerjarenonderhoudsplan (MJOP) en bijdrage VvE 16 C.

Zo nee, hoe wordt vastgesteld wat moet worden gereserveerd voor groot onderhoud?

Het reservefonds, meerjarenonderhoudsplan (MJOP) en bijdrage VvE 16 D.

Te betalen maandelijks bijdrage is in totaal: 264
Waarvan:

Exploitatiekosten (servicekosten)

Reservering voor onderhoud

Stookkosten (voorschot) 0

Het reservefonds, meerjarenonderhoudsplan (MJOP) en bijdrage VvE 16 E.

Zijn er eenmalige en/of incidentele bijdragen verschuldigd? Nee

Zo ja, waarvoor, wat is het bedrag en wanneer moeten deze worden betaald?

Bedrag: 0

Te voldoen per:

Vragenlijst

Het reservefonds, meerjarenonderhoudsplan (MJOP) en bijdrage VvE 16 F.

Zijn alle aan de VvE verschuldigde bedragen betaald? Ja

Zo nee, welke niet?

Nadere informatie 17 A.

Overige zaken (Overige zaken die de koper naar uw mening moet weten)

Zie twee separaat bijgevoegde notities d.d. 25-11-2024. De notulen van de ALV d.d. 15-10-2024 zullen binnenkort gereed zijn. De agenda is eveneens bijgevoegd. Zie tevens de opmerkingen over het vastgestelde MJOP en de besloten financiële bijdragen bij bovenstaande punt 16.

Wonen in Friesland

Friesland is een prachtige provincie met een eigenzinnig karakter. Van Waddenzee tot Drents-Friese Wold en van Lauwersmeer tot IJsselmeer, tot de rand toe gevuld met onontdekte plekjes en eindeloze luchten. Wonen in Friesland verveelt nooit! Ga er op uit met je eigen of gehuurde boot om een tocht te maken over een van de prachtige meren. Of bezoek de 11-steden met ieder hun eigen karakter en eigen fontein. Tijdens een vrij weekend pak je de veerdienst naar één van de Waddeneilanden en ga op avontuur op deze schitterende plekken midden in de in 2009 tot UNESCO werelderfgoed uitgeroepen Waddenzee.

Friesland

Skutsjesilen

Een skûtsje is een houten of stalen Friese tjalk gebouwd voor het vervoer van vracht in Friesland. Afhankelijk van het seizoen vervoerden ze mest, aardappelen en andere bulkgoederen. Het skûtsjesilen is pas sinds eind van de jaren '20 bekend in Friesland. Het is een belangrijk stuk Friese folklore en traditie. Aan de wedstrijd mogen 14 schepen meedoen met daarop 14 personen aan bemanning. De skûtsjes vertegenwoordigen alle een dorp of stad. Dit evenement vindt in de zomer plaats en is geweldig om mee te maken.



Leeuwarden

In de Prinsetuin vind je de Pier Pander tempel, één van de best bewaarde geheimen van Nederland. De geboortestad van kunstenaar M.C. Escher en de mysterieuze exotische danseres Mata Hari is een plek waar je kunt genieten. Ga varen over de eeuwenoude grachten, struinen langs de leuke winkels in de gezellige straatjes, wandelen en picknicken in één van de prachtige parken, cultuur snuiven in de vele musea en geniet van een drankje op één van de vele terrassen. Dit zijn de ingrediënten die het wonen in Leeuwarden uniek maken.



De Oldenhove, de trots van Leeuwarden "A'k de Oldenhove niet siën ken, dan foël ik my onwennich", een bekend gezegde uit het Leeuwarder stadsdialect. Deze scheefstaande en niet afgemaakte toren is hét symbool van Leeuwarden en staat schuiner dan de bekende toren van Pisa. In 1529 zijn ze met de bouw gestart en al tijdens de bouw zakte de toren scheef en is er gestopt met bouwen. De toren had 120 meter hoog moeten worden maar is nu met opbouw 48 meter. Beklim de 183 treden en geniet van het schitterende uitzicht over de stad.

Wij zijn Faber Wonen

Een woning kopen of verkopen doe je vast niet iedere dag. Wij begrijpen dat dit een ingrijpende beslissing is waarbij je graag op de allerbeste manier geholpen wilt worden.

Bij Faber Makelaardij ben je voor zowel het kopen als het verkopen van een huis aan het juiste adres. Wij staan voor jou klaar en zorgen ervoor dat jij onbezorgd een woning kan kopen of verkopen.

Ben jij benieuwd hoe wij jouw woning kunnen verkopen? Of wil je samen de zoektocht starten naar jouw nieuwe woning? Dan mag je altijd bellen, mailen, whatsappen of langskomen op kantoor. Wij helpen je graag verder!

Wij begrijpen heel goed dat jouw woonervaring veel meer omvat dan alleen het (ver)kopen, financieren of verzekeren van jouw huis. Daarom hebben we een toegewijd team van vakmensen dat voor jou klaarstaat. Ons doel is om ervoor te zorgen dat jij de komende jaren prettig en onbezorgd kunt wonen.

Wat ons uniek maakt, is dat wij alles voor jou regelen op het vlak van wonen in Friesland. Of je nu begeleiding zoekt bij het vinden van je ideale huis, onafhankelijk hypotheek- of verzekeringsadvies nodig hebt of een goede makelaar zoekt bij het verkopen van je huidige woning, onze experts staan voor jou klaar.



Jan-Bert van der Meulen
Makelaar



Jesse Muller
Vastgoedadviseur



Marc den Oudsten
Vastgoedadviseur



Leny Hofman
Binnendienst makelaardij



Thom Klaver
Mediamanager

058 - 215 15 55

makelaardij@faberwonen.nl

Faberwonen.nl



Faber Hypotheken & Verzekeringen



De Hypotheekshop Leeuwarden Stationskwartier

Een hypotheek afsluiten doe je niet zomaar. Het is immers vaak de grootste lening van jouw of jullie leven. Een langlopende lening die vaak vaststaat voor 10, 20 of 30 jaar. Logisch dat je een juiste hypotheek wilt afsluiten. En die beslissing hoeft jij niet alleen te nemen!

Heimerich, Arjan, Sietse, Alie en Jildou staan voor je klaar om jou te voorzien van een goed en onafhankelijk advies. Met onze jarenlange ervaring kun jij de juiste keuze maken.

Ben je benieuwd hoe wij hypotheken leuker en makkelijker kunnen maken? Dan mag je altijd bellen, mailen, Whatsappen of kom op kantoor langs. Wij helpen je graag verder!

hypotheken@faberwonen.nl | 058 - 215 15 55
hypotheekshop.nl/vestigingen/leeuwardenstationskwartier

Persoonlijk contact

Wij hechten veel waarde aan heldere communicatie met korte lijnen. Loop gerust eens binnen bij ons kantoor, de koffie staat voor je klaar! Je vindt ons kantoor midden in het centrum van Leeuwarden aan de Stationsweg nummer 16.



Andere woning? Bel even met Verzekeringen.

Je wilt je niet druk hoeven maken om je verzekeringen. Met vragen zitten over de juiste premie, dekking of polis. Toch wil je de zekerheid dat alles goed geregeld is. Het team van Faber Verzekeringen helpt je de goede afwegingen te maken. We komen met oplossingen die je zelf niet had kunnen bedenken. En we nemen al jouw verzekeringsvragen weg, zodat je er geen omkijken meer naar hebt.

verzekeringen@faberwonen.nl | 058 - 215 15 55
www.faberwonen.nl/verzekeringen-leeuwarden/

Ook snel de waarde van jouw woning weten?

Vraag dan vrijblijvend een verkoopadviesgesprek aan!



ZIEN WE ELKAAR SNEL?

FABER

Faber Wonen

Stationsweg 16, 8911AH Leeuwarden

058 - 215 15 55 | makelaardij@faberwonen.nl



FABERWONEN.NL