

Karakteristiek WONEN

Wordt dit
jouw nieuwe
thuis?



TSJILLEN 16 / MINNERTSGA

FABER

JOUW WOONVRAAG, ONZE SPECIALISTEN

FABERWONEN.NL



Welkom

Wij zijn er voor al je vragen rondom wonen en meer!

Jij bent dus op zoek naar een nieuwe woning. Om jou zo goed mogelijk te helpen hebben wij in deze woningbrochure alle belangrijke punten op een overzichtelijk manier op een rijtje gezet, zodat jij goed geïnformeerd op pad kan. Alle belangrijke woning-kenmerken, de plattegronden en informatie over de omgeving kun je zo rustig in jouw tijd bestuderen en wie weet wordt dit jouw thuis!

Nog geen bezichtiging gehad?
Bel of mail ons voor een afspraak!

Jouw makelaarsteam



Jan-Bert, Marc, Jesse, Annet

058 - 215 15 55

Makelaardij@faberwonen.nl

TSJILLEN 16 / MINNERTSGA

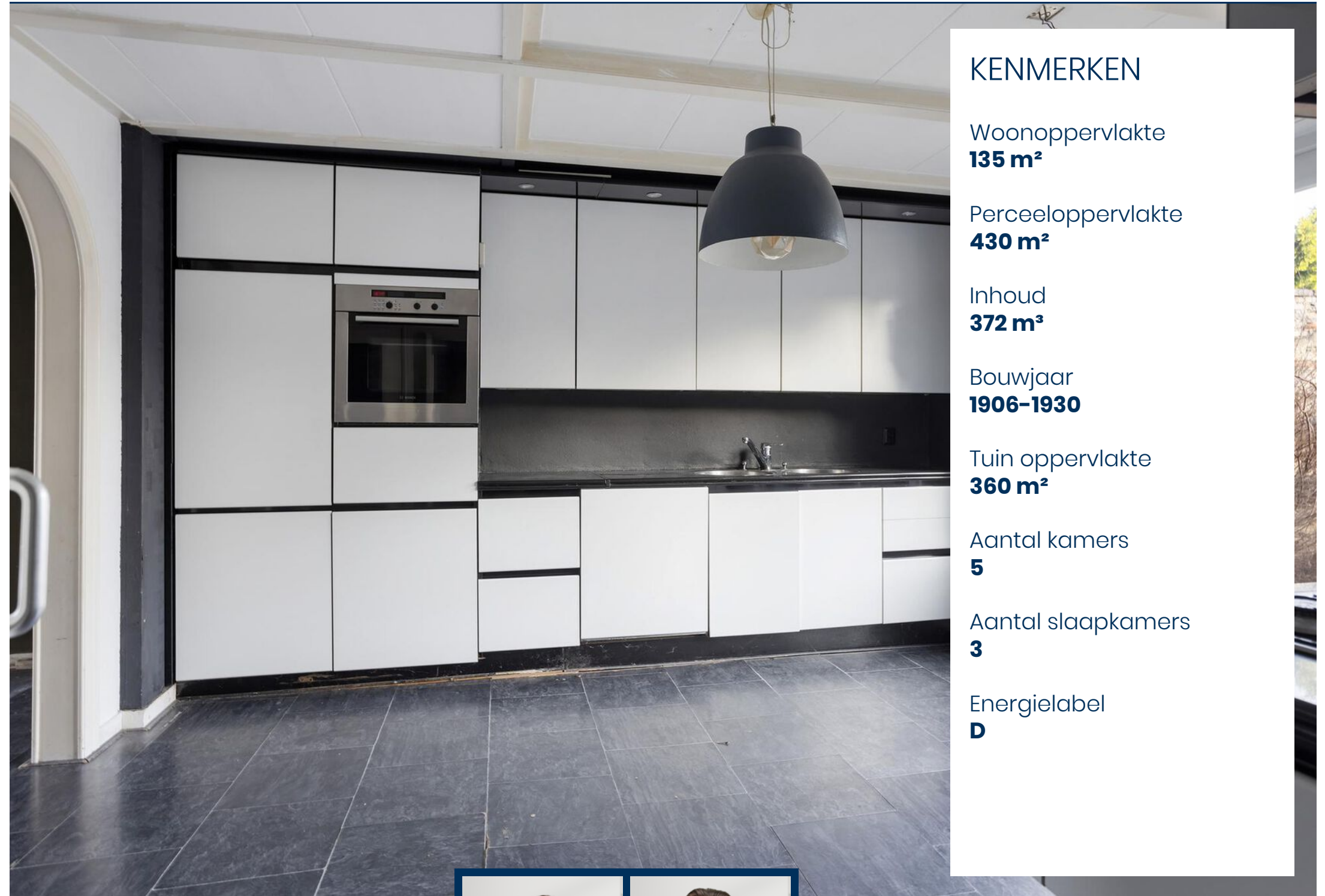

KENMERKEN

Woonoppervlakte
135 m²

Perceeloppervlakte
430 m²

Inhoud
372 m³

Bouwjaar
1906-1930

Tuin oppervlakte
360 m²

Aantal kamers
5

Aantal slaapkamers
3

Energie label
D

BEKIJK DE WONING
OMSCHRIJVING
OP PAGINA



Leny Hofman

Tristen Kuilman

Wil je meer informatie of
een afspraak plannen?
Bel Leny of Tristen!



ONTMOET HET
TEAM VAN
FABER

Omschrijving

TSJILLEN 16 / MINNERTSGA

Charmante woning met potentieel voor handige klussers
Deze voormalige smederij, gelegen in het rustige dorp Minnertsga, biedt een unieke kans voor wie handig is en graag een woning naar eigen smaak wil maken. De woning heeft een karakteristieke voorgevel en een royale, op het zuiden gelegen tuin van 360 m², ideaal voor buitenactiviteiten en tuinprojecten.

BEGANE GROND

Bij binnenkomst via de rustige straat betreed je de hal, die toegang biedt tot diverse ruimtes. Aan de rechterzijde is een kantoorruimte, ideaal voor thuiswerkers. Vanuit de hal bereik je ook de bijkeuken en een inpandige berging. De keuken is voorzien van inbouwapparatuur en openslaande deuren naar de tuin. Aan de voorzijde van het huis ligt een ruime woonkamer met een elektrische haard, een fijne plek om te ontspannen.

EERSTE VERDIEPING

Op de eerste verdieping bevinden zich drie slaapkamers, met de mogelijkheid om een vierde te realiseren. Verder is er een ruime badkamer met een ligbad, douche en wastafelmeubel. Ook is er op de verdieping voldoende opbergruimte.

BUITENRUIMTE

De diepe achtertuin, bijna 40 meter lang, biedt volop mogelijkheden voor klussers met groene vingers. Het terras bij de keuken is ideaal voor een zitplek, terwijl de achterzijde ruimte biedt voor verdere inrichting of een project. De tuin beschikt over een vrijstaande houten berging, handig voor het opbergen van gereedschap en fietsen.

BIJZONDERHEDEN:

- Perceelgrootte: 430 m²;
- Geschikt voor wonen en commerciële activiteiten;
- Dubbele bestemming (archeologie 2);
- CV-ketel (Nefit Trendline 20);
- Recent geplaatste schuttingen door de school.

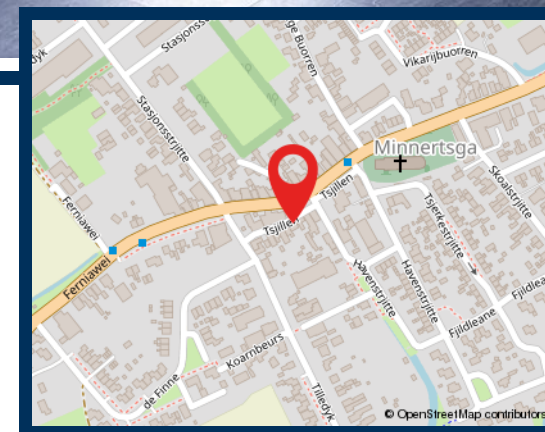

Hallo, wat leuk dat je interesse hebt in deze woning! Deze aandacht vinden wij natuurlijk hartstikke fijn. Daarnaast maken wij graag van de gelegenheid gebruik om je nader kennis te laten maken met ons kantoor, onze verkoopfilosofie en onze strategische aanpak. Heb je na het lezen van deze brochure vragen over de woning of over onze aanpak? Of wil je vrijblijvend gratis verkoopadvies voor je huidige woning? Wij staan graag voor je klaar! Bel ons op 058 – 215 15 55 of mail naar leeuwarden@faberwonen.nl.

Omschrijving

OMGEVING

Minnertsga is een compact dorp met een hechte gemeenschap van ongeveer 2.000 inwoners. Het beschikt over een basisschool, kinderopvang, een buurtwinkel en verschillende sportverenigingen. Bovendien ligt het dorp gunstig ten opzichte van steden zoals Franeker, Harlingen en Leeuwarden, waardoor grotere voorzieningen goed bereikbaar zijn.

De nabijheid van Werelderfgoed de Waddenzee biedt extra recreatiemogelijkheden, zoals wandelen en fietsen in dit prachtige natuurgebied.

DUBBELE BESTEMMING

Dit pand heeft een gemengde bestemming, wat betekent dat het niet alleen als woning kan worden gebruikt, maar ook geschikt is voor een combinatie met detailhandel of andere functies. Dit biedt volop mogelijkheden voor creatieve doe-het-zelvers en ondernemers.

Disclaimer

Deze informatie is door ons met de nodige zorgvuldigheid samengesteld. Onzerzijds wordt echter geen enkele aansprakelijkheid aanvaard voor enige onvolledigheid, onjuistheid of anderszins, dan wel de gevolgen daarvan. Alle opgegeven maten en oppervlakten zijn indicatief.

Toelichtingsclausule NEN2580

De Meetinstructie is gebaseerd op de NEN2580. De Meetinstructie is bedoeld om een meer eenduidige manier van meten toe te passen voor het geven van een indicatie van de gebruiksoppervlakte. De Meetinstructie sluit verschillen in meetuitkomsten niet volledig uit, door bijvoorbeeld interpretatieverschillen, afrondingen of beperkingen bij het uitvoeren van de meting

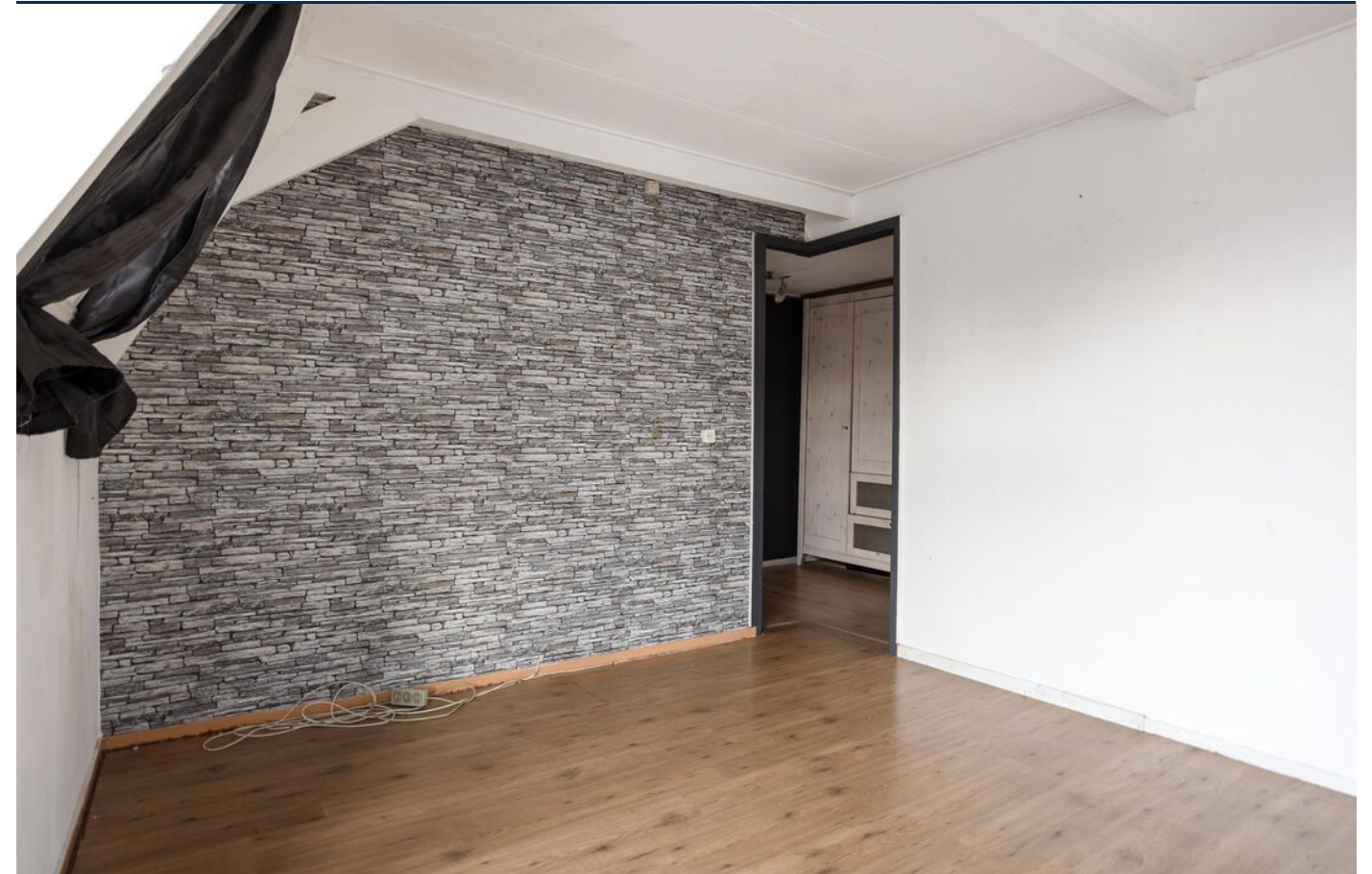













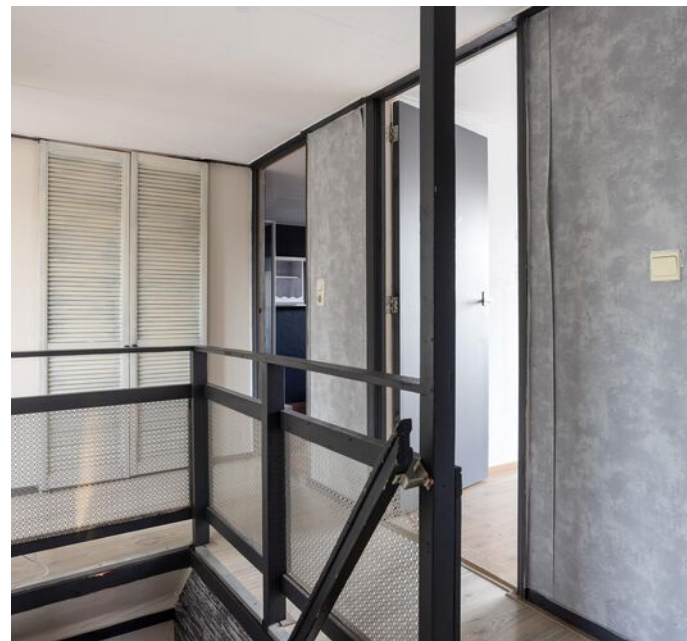
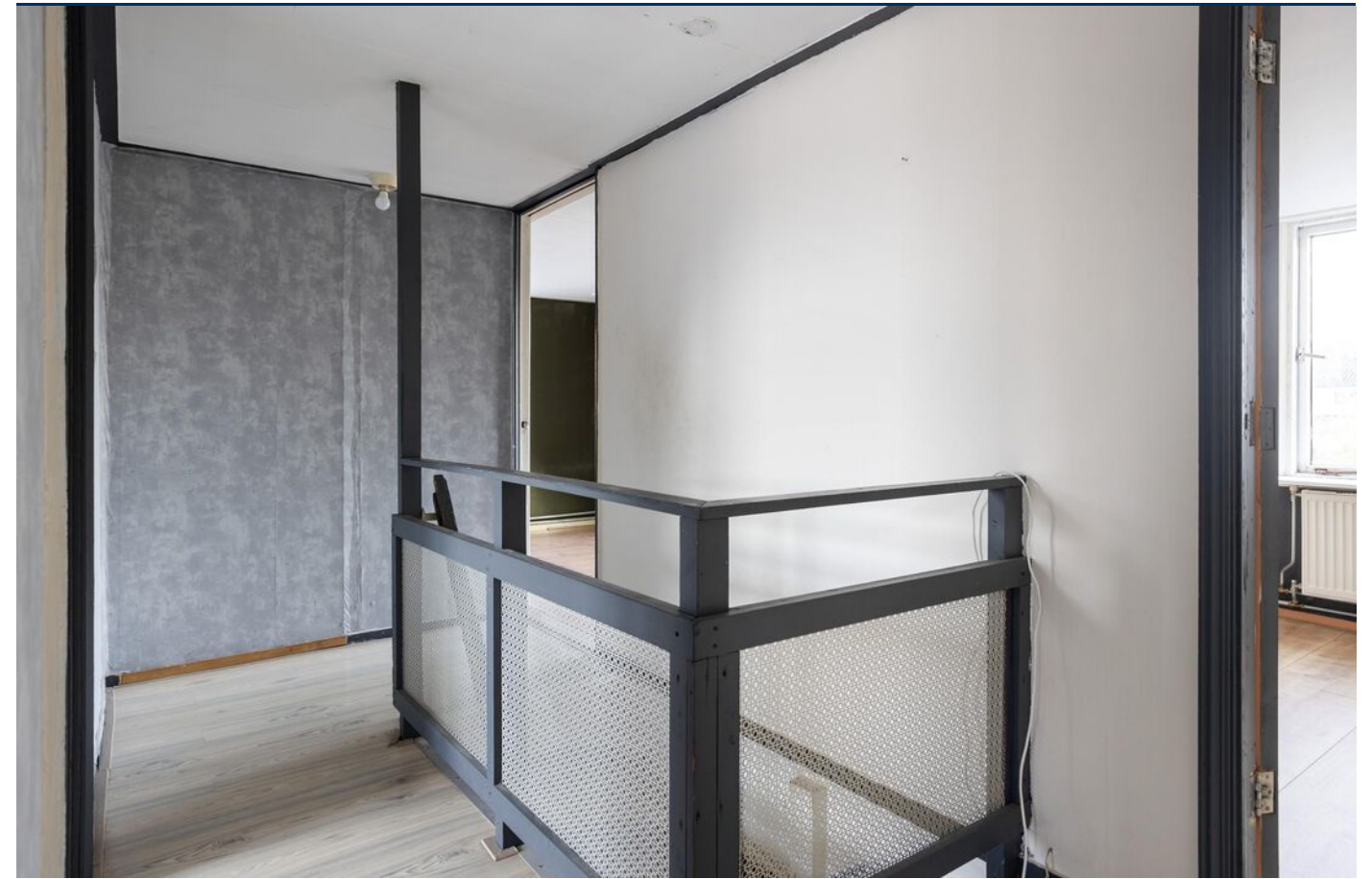







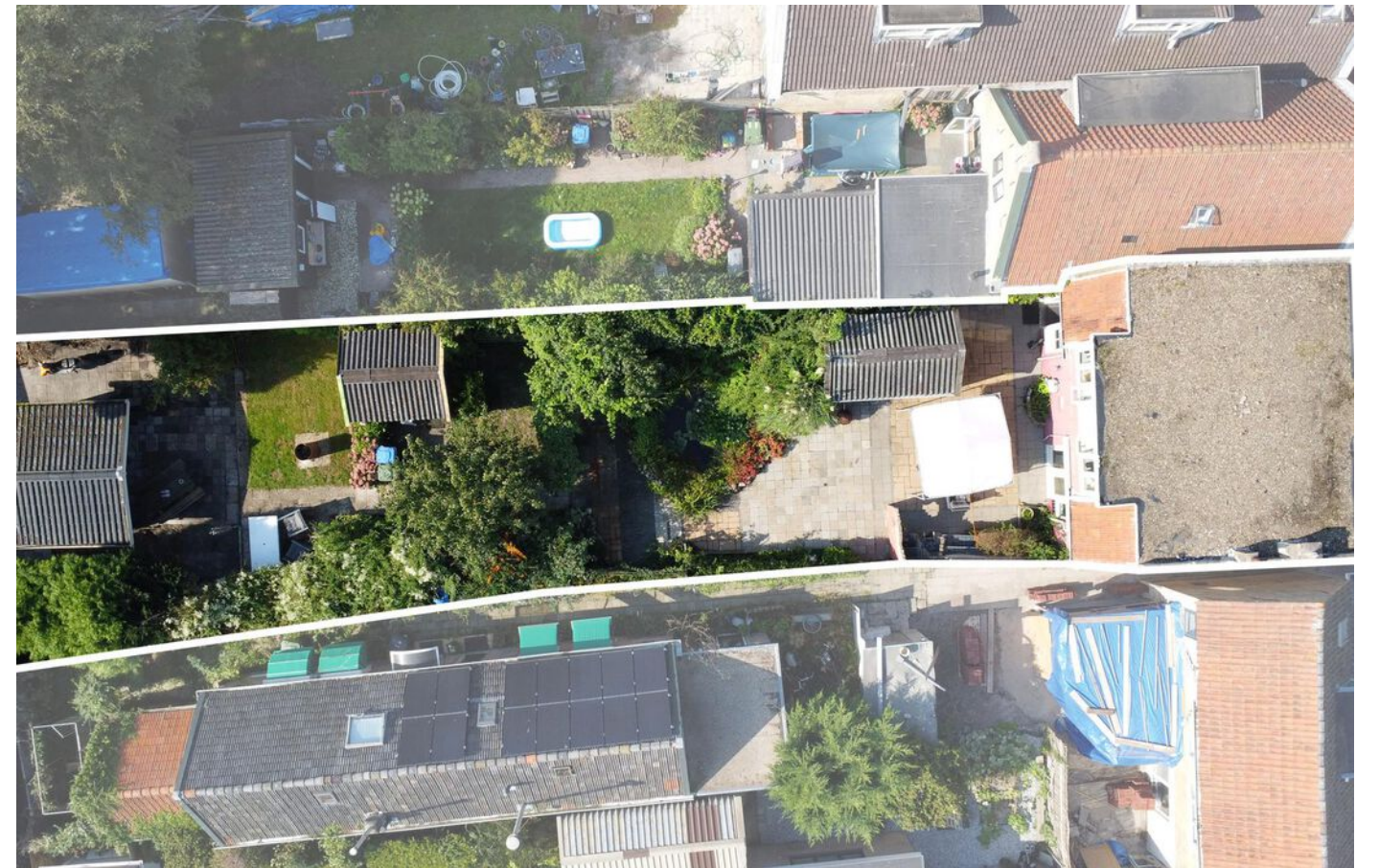
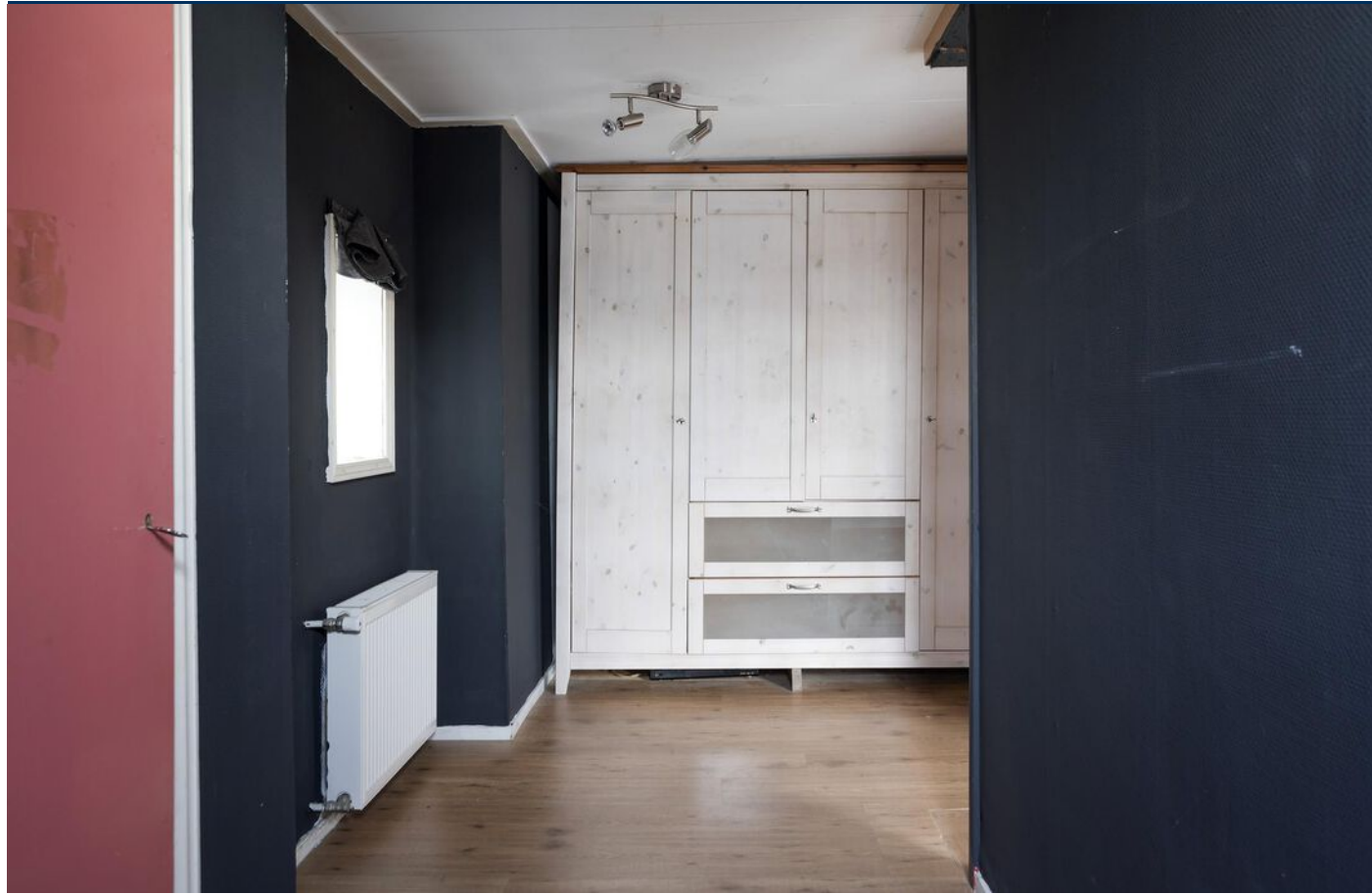



Plattegrond



Free SD export
floorplanner

Plattegrond



Free SD export
floorplanner

Kadaster



Deze kaart is noordgericht

12345 Perceelnummer

25 Huisnummer

— Vastgestelde kadastrale grens

— Voorlopige kadastrale grens

— Administratieve kadastrale grens

— Bebouwing

Schaal 1: 500

Kadastrale gemeente Minnertsga

Sectie B

Perceel 2921

kadaster

Voor een eensluidend uittreksel, geleverd op 16 juni 2023
De bewaarder van het kadaster en de openbare registers

Aan dit uittreksel kunnen geen betrouwbare maten worden ontleend.
De Dienst voor het kadaster en de openbare registers behoudt zich de intellectuele eigendomsrechten voor, waaronder het auteursrecht en het databankenrecht.

Lijst van zaken

Beschrijving	Blijft achter	Gaat mee	Ter overname
Woning - Interieur			
(Voorzet) openhaard met toebehoren	X		
Designradiator(en)	X		
Verlichting, te weten			
- inbouwspots/dimmers	X		
- opbouwspots/armaturen/lampen/dimmers	X		
- losse (hang)lampen	X		
(Losse)kasten, legplanken, te weten			
- alles	X		
-	X		
Raamdecoratie/zonwering binnen, te weten			
- gordijnrails	X		
- gordijnen		X	
- overgordijnen		X	
- vitrages		X	
- rolgordijnen	X		
- lamellen	X		
- jaloezieën	X		
- (losse) horren/rolhorren	X		
Vloerdecoratie, te weten			
- vloerbedekking	X		
- parketvloer	X		
- houten vloer(delen)	X		
- laminaat	X		
- plavuizen	X		
Overig, te weten			
- spiegelwanden	X		
- schilderij ophangstelsysteem	X		
Woning - Keuken			

Lijst van zaken

Beschrijving	Blijft achter	Gaat mee	Ter overname
Keukenblok (met bovenkasten)	X		
Keuken (inbouw)apparatuur, te weten			
- kookplaat	X		
- (gas)fornuis	X		
- afzuigkap	X		
- magnetron		X	
- oven	X		
- combi-oven/combimagnetron		X	
- koelkast	X		
- koel-vriescombinatie	X		
- vaatwasser	X		
- koffiezetapparaat		X	
Woning - Sanitair/sauna			
Toilet met de volgende toebehoren			
- toilet	X		
- toiletrolhouder	X		
- toiletborstel(houder)	X		
Badkamer met de volgende toebehoren			
- ligbad	X		
- douche (cabine/scherm)	X		
- wastafel	X		
- wastafelmeubel	X		
- toiletrolhouder	X		
- toiletborstel(houder)	X		
Woning - Exterieur/installaties/veiligheid/energiebesparing			
(Voordeur)bel	X		
Rookmelders	X		
(Klok)thermostaat	X		
Zonwering buiten			X
Telefoonaansluiting/internetaansluiting			X

Lijst van zaken

Beschrijving	Blijft achter	Gaat mee	Ter overname
Warmwatervoorziening, te weten			
- CV-installatie			X
- boiler			X
Tuin - Inrichting			
Tuinaanleg/bestrating	X		
Beplanting	X		
Tuin - Verlichting/installaties			
Buitenverlichting	X		
Tuin - Bebouwing			
Tuinhuis/buitenberging	X		
Kasten/werkbank in tuinhuis/berging	X		
Tuin - Overig			
Overige tuin, te weten			
- (sier)hek	X		
- vlaggenmast(houder)	X		
Overig - Contracten			
CV: Ja			

Vragenlijst

Bijzonderheden 1 A.	
Zijn er nadat u het perceel in eigendom hebt gekregen nog andere, eventuele aanvullende notariële of onderhandse akten opgesteld met betrekking tot het perceel?	Nee
Zo ja, welke?	
Bijzonderheden 1 B.	
Zijn er mondelinge of schriftelijke afspraken gemaakt over aangrenzende percelen? (Denk hierbij aan regelingen voor het gebruik van een poort, schuur, garage, tuin, overeenkomsten met meerdere burens, toezeggingen, erfafscheidingen.)	Ja
Zo ja, welke zijn dat?	de achterste strook (schoolkant is met 1 meter uitgebreid)
Bijzonderheden 1 C.	
Wijken de huidige terreinafscheidingen af van de kadastrale eigendomsgrenzen? (Denk hierbij ook aan strookjes grond van de gemeente die u in gebruik heeft, of grond van u die gebruikt wordt door de burens.)	Ja
Zo ja, waaruit bestaat die afwijking?	De achterste strook grond achter het laatste tuinhuisje is 20 jaar geleden door de school aan mij overgedragen door de toenmalige schooldirecteur.
Bijzonderheden 1 D.	
Is een gedeelte van de woning, schuur, garage of schutting gebouwd op grond van de burens of andersom?	Nee
Zo ja, graag nader toelichten:	
Bijzonderheden 1 E.	
Heeft u grond van derden in gebruik?	Nee
Zo ja, welke grond?	
Bijzonderheden 1 F.	

Vragenlijst

Rusten er 'bijzondere lasten en beperkingen' op de woning en/of het perceel? (Bijzondere lasten en beperkingen kunnen privaatrechtelijke beperkingen zijn zoals (lijdende) erfdiensbaarheden (bijvoorbeeld een recht van overpad), kwalitatieve verplichtingen, kettingbedingen, vruchtgebruik, voorkeursrecht (bijvoorbeeld een eerste recht van koop), opstalrecht, erfpacht, huurkoop. Het kan ook gaan om publiekrechtelijke beperkingen zoals een aanschrijving van de gemeente in het kader van een illegale verbouwing)

Nee

Zo ja, welke?

Bijzonderheden 1 G.

Is de Wet voorkeursrecht gemeenten van toepassing?

Nee

Bijzonderheden 1 H.

Is er een anti-speculatiebeding en/of zelfbewoningsplicht van toepassing op de woning?

Nee

Zo ja, hoe lang nog?

Bijzonderheden 1 I.

Is er sprake van een beschermd stads- of dorpsgezicht of loopt er een procedure tot aanwijzing daartoe?

Nee

Is er sprake van een gemeentelijk-, provinciaal- of rijksmonument of loopt er een procedure tot aanwijzing daartoe?

Nee

Is er volgens het bestemmingsplan sprake van een beeldbepalend of karakteristiek object?

Bijzonderheden 1 J.

Is er sprake (geweest) van ruilverkaveling?

Nee

Zo ja, moet u hiervoor ruilverkavelingsrente betalen?

Nee

Zo ja, hoeveel en voor hoe lang? Bedrag:

Duur:

Bijzonderheden 1 K.

Is er sprake van onteigening?

Nee

Bijzonderheden 1 L.

Is de woning of de grond geheel of gedeeltelijk verhuurd of bij anderen in gebruik?

N.v.t.

Zo ja: Is er een huurcontract/ gebruiksovereenkomst?

Nee

Indien er geen contract of overeenkomst is, beschrijf hieronder wat (mondeling) met de huurder/ gebruiker is afgesproken:

n.v.t.

Welk gedeelte is verhuurd/ in gebruik gegeven?

n.v.t.

Vragenlijst

Welke delen vallen onder gezamenlijk gebruik? n.v.t.

Welke zaken zijn van de huurder en mag hij verwijderen bij ontruiming? (Bijvoorbeeld geiser, keuken, lampen.) n.v.t.

Heeft de huurder een waarborgsom gestort? Nee

Zo ja, hoeveel?

Heeft u nog andere afspraken met de huurders gemaakt? Nee

Zo ja, welke?

Bijzonderheden 1 M.

Is er over de woning een geschil/procedures gaande, al dan niet bij de rechter, huurcommissie of een andere instantie? (bijvoorbeeld onteigening/kwesties met burens, zoals erfdiensbaarheden, recht van overpad, erfafscheidingen e.d.) Nee

Zo ja, welke is/zijn dat?

Bijzonderheden 1 N.

Is er bezwaar gemaakt tegen de waardebeschikking WOZ? Nee

Zo ja, toelichting:

Bijzonderheden 1 O.

Zijn er door de overheid of nutsbedrijven verbeteringen of herstellingen voorgeschreven of aangekondigd die nog niet naar behoren zijn uitgevoerd? Nee

Zo ja, welke?

Bijzonderheden 1 P.

Zijn er in het verleden subsidies of premies verstrekt die bij verkoop van de woning voor een deel kunnen worden teruggevorderd? Nee

Zo ja, welke?

Bijzonderheden 1 Q.

Is de woning onbewoonbaar verklaard of in het verleden ooit onbewoonbaar verklaard geweest? Nee

Zo ja, waarom?

Bijzonderheden 1 R.

Is er bij verkoop sprake van een omzetbelastingheffing? (Bijvoorbeeld omdat het een voormalig bedrijfsonroerendgoed is, of een woning met praktijkgedeelte, of omdat u pas ingrijpend verbouwd hebt.) Nee

Zo ja, waarom?

Vragenlijst

Bijzonderheden 1 S.

Hoe gebruikt u de woning nu? (Bijvoorbeeld woning, praktijk, winkel, opslag) woning

Is dat gebruik volgens de gemeente toegestaan? Ja

Zo nee, heeft de gemeente dit strijdige gebruik wel eens bij u aangekaart?

Hoe heeft de gemeente dit strijdige gebruik bij u aangekaart?

Gevels 2 A.

Is er sprake (geweest) van vochtdoorslag of aanhoudend vochtige plekken op de gevels? Nee

Zo ja, waar?

Gevels 2 B.

Zijn er (gerepareerde) scheuren/beschadigingen in/aan de gevels aanwezig? Ja

Zo ja, waar? Zetscheuren rondom de woning. Woning is erg oud dus naar verwachting.

Gevels 2 C.

Zijn de gevels tijdens de bouw geïsoleerd? Nee

Zo nee, zijn de gevels daarna (deels) geïsoleerd? Niet bekend

Zo ja, wanneer heeft de isolatie van de gevels plaatsgevonden en met welk isolatiemateriaal? niet bekend

Heeft u een certificaat of bewijs van het na-isoleren? Nee

Is er sprake van volledige isolatie? Niet bekend

Zo nee, welke delen van de gevels zijn er niet geïsoleerd? niet bekend

Gevels 2 D.

Zijn de gevels ooit gereinigd? Ja

Zo ja, volgens welke methode en wanneer? gestraald en opnieuw geschilderd

Dak(en) 3 A.

Vragenlijst

Hoe oud zijn de daken ongeveer? Platte daken:

Er is sprake van 2 daken , een plat gedeelte en 2 schuine gedeeltes (voor en achter) in 2016 heeft mijn inmiddels overleden partner samen met een dakdekkbedrijf een nieuw EPDM zeil over de oude mastieken constructie laten leggen met daarbovenop grind , in 2022 na een stormschade zijn beide schuine daken compleet opnieuw gelegd met vervangende dakpannen die bij het aanzicht van de woning passen waarbij ook de schotten en panlatten onder handen zijn genomen.

Overige daken:

Dak(en) 3 B.

Heeft u last van daklekkages (gehad)? Ja

Zo ja, waar? Sinds het dak opnieuw is gelegd geen lekkages gehad , voor de stormschade wel maar dit is dus nu verholpen

Dak(en) 3 C.

Zijn er in het verleden gebreken geconstateerd aan de dakconstructie zoals scheve, doorbuigende, krakende, beschadigde en/of aangetaste dakdelen? Nee

Zo ja, waar?

Dak(en) 3 D.

Heeft u het dak al eens (gedeeltelijk) laten vernieuwen c.q. laten repareren? Ja

Zo ja, welk (gedeelte van het) dak en waarom? zie hierboven

Dak(en) 3 E.

Is het dak tijdens de bouw geïsoleerd? Platte daken: Ja

Overige daken: Ja

Zo nee, is het dak daarna geïsoleerd? Platte daken: Niet bekend

Overige daken: Niet bekend

Vragenlijst

Zo ja, wanneer heeft de isolatie plaatsgevonden en met welk isolatiemateriaal?

Heeft u een certificaat of bewijs van het na-isoleren? Nee

Is er sprake van volledige isolatie? Platte daken: Niet bekend

Overige daken: Niet bekend

Zo nee, welke delen zijn er niet geïsoleerd?

Dak(en) 3 F.

Zijn de regenwaterafvoeren lek of verstopt? Nee

Zo ja, toelichting:

Dak(en) 3 G.

Zijn de dakgoten lek of verstopt? Nee

Zo ja, toelichting:

Kozijnen, ramen en deuren 4 A.

Van welk materiaal zijn de buitenkozijnen gemaakt? (bijvoorbeeld hout, kunststof of aluminium of een andersoortig materiaal) hardhout

Kozijnen, ramen en deuren 4 B.

Wanneer zijn de buitenkozijnen, ramen en deuren voor het laatst geschilderd? voorkant 2020 achterkant 2023

Is dit gebeurd door een erkend schildersbedrijf? Ja

Zo ja, door wie? Zelf

Kozijnen, ramen en deuren 4 C.

Functioneren alle scharnieren en sloten? Ja

Zo nee, toelichting:

Kozijnen, ramen en deuren 4 D.

Zijn voor alle afsluitbare deuren, ramen etc. sleutels aanwezig? Ja

Zo nee, voor welke deuren, ramen etc. niet?

Kozijnen, ramen en deuren 4 E.

Is er sprake van isolerende beglazing? Ja

Zo ja, welk type glas? (bijvoorbeeld HR, HR+, HR++ of HR+++; zie de glassponning waarin doorgaans staat vermeld welke type glas er is geplaatst) Deels HR++

Is er sprake van isolerende beglazing in de gehele woning? Nee

Vragenlijst

Zo nee, welke ramen zijn niet geïsoleerd?

2 kleine raampjes achterkant zijn niet geïsoleerd (wel isolerende folie) en een klein raampje voor

Kozijnen, ramen en deuren 4 F.

Is er bij de isolerende beglazing sprake van condensvorming tussen het glas? (Denk aan lekkende ruiten.) Nee

Zo ja, waar?

Vloeren, plafonds en wanden 5 A.

Is er sprake (geweest) van vochtdoorslag of optrekkend vocht op de vloeren, plafonds en/of wanden? Nee

Zo ja, waar?

Vloeren, plafonds en wanden 5 B.

Is er sprake (geweest) van schimmelvorming op de vloeren, plafonds en/of wanden? Nee

Zo ja, waar?

Vloeren, plafonds en wanden 5 C.

Zijn er (gerepareerde) of (verborgen) scheuren en/of beschadigingen in/aan vloeren, plafonds en/of wanden aanwezig? Nee

Zo ja, waar?

Vloeren, plafonds en wanden 5 D.

Hebben zich in het verleden problemen voorgedaan met de afwerkingen? (Bijvoorbeeld loszittend tegelwerk, loslatend behang of spuitwerk, holklinkend of loszittend stucwerk, etc.) Nee

Zo ja, waar?

Vloeren, plafonds en wanden 5 E.

Is er sprake (geweest) van gebreken aan de vloerconstructie, zoals scheve, doorbuigende, krakende, beschadigde en/of aangetaste vloerdelen? Nee

Zo ja, waar?

Vloeren, plafonds en wanden 5 F.

Is er sprake van vloerisolatie? Niet bekend

Vragenlijst

Zo ja, wanneer heeft de isolatie van de vloer plaatsgevonden en met welk isolatiemateriaal?	niet bekend
Heeft u een certificaat of bewijs van het na-isoleren?	Nee
Is er sprake van volledige isolatie?	Niet bekend
Zo nee, welke delen zijn er niet geïsoleerd?	niet bekend
Fundering, kruipruimte en kelder 6 A.	
Is er sprake (geweest) van gebreken aan de fundering?	Niet bekend
Zo ja, waar?	niet bekend, zelf geen last van gehad
Fundering, kruipruimte en kelder 6 B.	
Is de kruipruimte toegankelijk?	Nee
Is de kruipruimte droog?	Meestal
Zo nee of meestal, toelichting:	Niet toegankelijk dus dit is een aanname
Fundering, kruipruimte en kelder 6 C.	
Is er sprake van vochtdoorslag door de kelderwand?	Nee
Zo ja of soms, toelichting:	
Fundering, kruipruimte en kelder 6 D.	
Is de grondwaterstand in de afgelopen jaren waarneembaar gewijzigd of is er sprake van wateroverlast geweest?	Nee
Zo ja, heeft dit tot problemen geleid in de vorm van water in de kruipruimte c.q. kelder?	Nee
Zo nee, tot wat voor andere problemen heeft dit geleid?	
Installaties 7 A.	
Wat voor warmte-installatie(s) is/zijn er aanwezig in de woning? (bijvoorbeeld cv-installatie, WTW-systeem, WKO-systeem, (hybride) warmtepomp, airconditioning, zonneboiler, elektrische boiler, pelletkachel dan wel een andere installatie)	Cv installatie
Is/zijn de installatie(s) eigendom?	Nee
Zo nee, toelichting: (bijvoorbeeld de installatie(s) is/ zijn gehuurd of geleased. Tevens huur-/ leaseprijs vermelden)	een huurinstallatie (31,60 per maand)
Merk van de installatie(s):	Nefit trendline
Type(nummer) van de installatie(s):	onbekend
Installatiedatum van de installatie(s):	winter 2022

Vragenlijst

Op welke datum is/zijn deze installatie(s) voor het laatst onderhouden?	
Is het onderhoud uitgevoerd door een erkend bedrijf?	Ja
Zo ja, door wie?	energiewacht
Installaties 7 B.	
Zijn er de afgelopen tijd zaken opgevallen ten aanzien van de installatie(s)? (bijvoorbeeld de cv-installatie moet meer dan 1 keer per jaar bijgevoerd worden of de installatie functioneert niet goed)	Nee
Zo ja, wat is u opgevallen?	
Installaties 7 C.	
Zijn er radiatoren die niet warm worden?	Nee
Zo ja, welke?	
Installaties 7 D.	
Zijn er radiatoren of (water)leidingen die lekken?	Nee
Zo ja, waar en welke?	
Installaties 7 E.	
Zijn er radiatoren of (water)leidingen die ooit zijn bevroren?	Nee
Zo ja, waar?	
Installaties 7 F.	
Heeft u vloerverwarming in de woning?	Nee
Zo ja, betreft dit elektrische vloerverwarming, vloerverwarming met warm water of anders? Elektrisch:	
warm water:	
overig, namelijk	
Waar bevindt zich de elektrische vloerverwarming?	
Waar bevindt zich de vloerverwarming met warm water?	
Waar bevindt zich de overige vloerverwarming?	
Installaties 7 G.	
Zijn er vertrekken die niet (goed) warm worden?	Nee
Zo ja, welke?	
Installaties 7 H.	

Vragenlijst

Heeft de woning zonnepanelen die uw eigendom zijn?	Nee
Heeft de woning zonnepanelen die worden gehuurd of geleased?	Nee
Kan het huurcontract/ leasecontract worden overgenomen door koper? Zo ja, dan overnamecontract opvragen.	Niet bekend
Hoeveel zonnepanelen zijn er aanwezig? Aantal:	
Zo ja, blijven de zonnepanelen achter?	
Wat is de capaciteit van één zonnepaneel? (De capaciteit van zonnepanelen wordt uitgedrukt in Wattpiek (Wp). Bijvoorbeeld één zonnepaneel levert 390 Wp.	
Functioneren alle zonnepanelen?	
Wat is het merk/ type van de zonnepanelen?	
Maakt u gebruik van een app om de opbrengst van de zonnepanelen te bekijken?	
Zo ja, welke?	
In welk jaar zijn de zonnepanelen geplaatst en door wie? Jaar:	
Installateur:	
Is de btw over het aankoopbedrag teruggevraagd van de belastingdienst?	
Hoeveel stroom heeft u het afgelopen jaar opgewekt? Jaar:	
Aantal kWh:	
Hoe lang zit er nog fabrieksgarantie op de zonnepanelen?	
Zijn de zonnepanelen aangeschaft met subsidie?	
Zo ja, moet de subsidie worden terugbetaald?	
Zo ja, welk bedrag moet worden terugbetaald?	
Installaties 7 I.	
In welk jaar zijn voor het laatst de aanwezige schoorsteenkanalen/ rookgasafvoeren geveegd/gereinigd?	niet bekend
Installaties 7 J.	
Wanneer heeft u de aanwezige schoorsteenkanalen voor het laatst gebruikt?	niet bekend
Is de trek van aanwezige schoorsteenkanalen goed?	Niet bekend
Installaties 7 K.	
Zijn er onderdelen van de elektrische installatie vernieuwd? (onder de elektrische installatie wordt verstaan alle elektra leidingen/ schakelaars stopcontacten, meterkast e.d.)	Niet bekend
Zo ja, wanneer en welke onderdelen?	
Zijn er gebreken aan de elektrische installatie?	Nee

Vragenlijst

Zo ja, welke?	
Installaties 7 L.	
Is er een laadpaal aanwezig voor een elektrische auto?	Nee
Zo ja, waar bevindt deze zich?	
Blijft deze achter?	
Installaties 7 M.	
Is er mechanische ventilatie of een soortgelijk systeem aanwezig?	Nee
Zo ja, functioneert dit systeem naar behoren?	
Zo nee, toelichting:	
Wanneer is dit systeem voor het laatst onderhouden?	
Hoe oud is dit systeem ongeveer?	
Installaties 7 N.	
Is er een domoticasysteem of een soortgelijk systeem aanwezig? (Een domoticasysteem bedient de verwarming, verlichting, verwarming, audio, ventilatie e.d. automatisch)	Nee
Zo ja, functioneert dit systeem naar behoren?	
Zo nee, toelichting:	
Hoe oud is dit systeem ongeveer?	
Installaties 7 O.	
Zijn er rookmelders op iedere verdieping aanwezig?	Ja
Zo ja, hoe oud zijn de rookmelders ongeveer?	nog geen jaar
Sanitair, riolering en keuken 8 A.	
Zijn er beschadigingen aan wastafels, douche, bad, toiletten, gootstenen en kranen?	Ja
Zo ja, welke?	Gebruikssporen
Sanitair, riolering en keuken 8 B.	
Hoe oud is de badkamer ongeveer?	Durf ik niet te zeggen
Sanitair, riolering en keuken 8 C.	
Lopen de afvoeren van wastafels, douche, bad, toiletten, gootstenen en kranen goed door?	Ja
Zo nee, welke niet?	

Vragenlijst

Sanitair, riolering en keuken 8 D.		
Is de woning aangesloten op het gemeentelijke riool?		Ja
Sanitair, riolering en keuken 8 E.		
Zijn er gebreken (geweest) aan de riolering, zoals breuken, stankoverlast, lekkages, etc.?		Nee
Zo ja, welke?		
Sanitair, riolering en keuken 8 F.		
Is er een andere voorziening, zoals een septictank, beerput of dergelijk aanwezig?		Ja
Zo ja, wat is er aanwezig en hoe dient dit te worden onderhouden?		de beerput ter hoogte van het eerste tuinhuisje is buiten gebruik maar is nog wel aanwezig ,wel goed afgesloten
Sanitair, riolering en keuken 8 G.		
Van welk jaar dateert de keukenopstelling ongeveer?		4 jaar (2019)
Sanitair, riolering en keuken 8 H.		
Van welk jaar dateert de inbouwapparatuur ongeveer?		2019
Functioneert alle inbouwapparatuur?		Ja
Zo nee, welk inbouwapparaat functioneert niet?		
Sanitair, riolering en keuken 8 I.		
Heeft u een kokend water kraan? (bijvoorbeeld een Quooker kraan of een soortgelijke kraan)		Nee
Zo ja, functioneert deze kraan naar behoren en hoe oud is deze kraan ongeveer?		
Diversen 9 A.		
Wat is het bouwjaar van de woning?		1802 is het origineel gebouwd en in 1930 is alles op de muren na herbouwd
Diversen 9 B.		

Vragenlijst

Zijn er asbesthoudende materialen in/op de woning/ bijgebouw(en) aanwezig? (bijvoorbeeld asbest zeil, een asbestplaat die onder en/of achter de CV ketel is geplaatst, asbesthoudend isolatiemateriaal om de verwarmingsbuis, asbesthoudend koord bij oude cv-ketels/gaskachels, asbestgolfplaten e.d.)		Nee
Zo ja, welke en waar?		
Diversen 9 C.		
Blijft er in de woning zeil achter, al dan niet vastgelijmd, dat is aangeschaft tussen 1955 en 1982?		Nee
Diversen 9 D.		
Is er sprake van loden leidingen in de woning?		Nee
Zo ja, waar?		
Diversen 9 E.		
Is er een Japanse duizendknoop aanwezig in de tuin? (Een Japanse duizendknoop is een exotische plant, welke moeilijk te verwijderen is. De sterke wortelstokken en stengels van de Japanse duizendknoop zijn in staat om schade te veroorzaken aan gebouwen, leidingen en wegen)		Nee
Diversen 9 F.		
Is er in puin/asbest afval in de grond/tuin aanwezig?		Nee
Diversen 9 G.		
Heeft u elders lekkages gehad? (dus los van het dak/ sanitair/ riolering)		Nee
Diversen 9 H.		
Is de grond verontreinigd?		Nee
Zo ja, is er een onderzoeksrapport?		N.v.t
Zo ja, heeft de gemeente/provincie een onderzoeks- of saneringsbevel opgelegd?		N.v.t
Diversen 9 I.		
Is er een olietank aanwezig of aanwezig geweest?		Niet bekend
Zo ja, is deze gesaneerd/verwijderd?		
Als deze is gesaneerd, waar is de olietank op het perceel gesitueerd?		
Is er een Kiwa-certificaat aanwezig?		
Diversen 9 J.		

Vragenlijst

Is er sprake van overlast door ongedierte in of (rond)om de woning? (Denk aan muizen, ratten, kakkerlakken, etc.)

Nee

Zo ja, waar?

Diversen 9 K.

Is de woning aangetast door houtworm, boktor, ander ongedierte of zwam?

Nee

Zo ja, waar?

Zo ja, is deze aantasting al eens behandeld?

Zo ja, wanneer?

Zo ja, door welk bedrijf?

Diversen 9 L.

Is er sprake van chlorideschade (betonrot)? (Betonrot komt vooral voor in kruipruimtes van woningen gebouwd tussen 1965 en 1981 die voorzien zijn van betonnen vloerelementen van het merk Kwaaitaal of Manta. Ook andere beton- elementen - bijvoorbeeld balkons - kunnen aangetast zijn)

Niet bekend

Zo ja, waar?

Diversen 9 M.

Hebben er verbouwingen en/of bijbouwingen plaatsgevonden in en/of om de woning?

Ja

Zo ja, welke ver-/bijbouwingen?

complete woning op muren na zover bekend opnieuw gebouwd

Zo ja, in welk jaartal?

1930

Zo ja, door welk bedrijf zijn deze uitgevoerd?

Diversen 9 N.

Zijn er verbouwingen of uitbreidingen uitgevoerd zonder omgevingsvergunning (voorheen bouwvergunning)?

Niet bekend

Zo ja, welke?

Diversen 9 O.

Is er sprake van glasvezel internet?

Niet bekend

Diversen 9 P.

Bent u in het bezit van een definitief energieprestatiecertificaat/ energielabel?

Zo ja, welke label?

Vragenlijst

Vaste lasten 10 A.

Hoeveel betaalde u voor de laatste aanslag onroerendezaakbelasting? 203

Belastingjaar? 2022

Vaste lasten 10 B.

Wat is de WOZ-waarde? 185000

Peiljaar? 2021

Vaste lasten 10 C.

Hoeveel betaalde u voor de laatste aanslag waterschapslasten? 200

Belastingjaar? 2022

Vaste lasten 10 D.

Hoeveel betaalde u voor de laatste aanslag gemeentelijke belastingen? (zoals rioolheffing en afvalstoffenheffing e.d.) 289

Belastingjaar? 2022

Vaste lasten 10 E.

Welke voorschotbedragen betaalt u maandelijks aan de nutsbedrijven? Gas: 95

Elektra: 198

Water: 16

Stadsverwarming:

Anders:

Te weten:

Wat is uw jaarverbruik voor gas/ elektriciteit en water? Gas (m³): 482

Elektriciteit hoog (kWh): 1561

Elektriciteit laag (kWh): 1.382

Elektriciteit totaal (kWh): 2.942

Water (m3):

Stadsverwarming (GJ):

Anders:

Met hoeveel bewoners bewoonde u de woning? Aantal: 4

Vaste lasten 10 F.

Zijn er lease- en/of huurkoopcontracten? (Bijvoorbeeld keuken, kozijnen, cv-ketel, etc.) Ja

Vragenlijst

Zo ja, welke?	cv ketel is een gehuurde
Zijn deze contracten overdraagbaar op de koper? Let op! Veel lease- en huurkoopcontracten zijn niet langer overdraagbaar op een koper. Neem hiervoor contact op met de betreffende leverancier.	Ja
Hoe lang lopen de contracten nog en wat is de eventuele afkoopsom? Afkoopsom:	
Duur:	geen idee
Vaste lasten 10 G.	
Als er sprake is van erfpacht of opstalrecht hoe hoog is dan de canon per jaar?	0,00
Heeft u alle canons betaald?	N.v.t
Is de canon afgekocht?	N.v.t
Zo ja, tot wanneer?	
Vaste lasten 10 H.	
Heeft u alle gemeentelijke belastingen die u verschuldigd bent al betaald?	Ja
Zijn er variabele bedragen voor gemeenschappelijke poorten, inritten of terreinen?	Nee
Zo ja, hoe hoog en waarvoor?	
Vaste lasten 10 I.	
Heeft u, om in de straat te parkeren, een parkeervergunning nodig?	Nee
Hoeveel parkeervergunningen kunnen er maximaal worden aangevraagd?	
Wat zijn de kosten voor deze parkeervergunning(en) per jaar?	
Garanties 11 A.	
Zijn er lopende onderhoudscontracten en/of garantieregelingen overdraagbaar aan de koper? (Zoals dakbedekking, cv-installatie, dubbele beglazing, etc.)	Nee
Zo ja, welke?	cv ketel
Nadere informatie 12 A.	
Overige zaken(Overige zaken die de koper naar uw mening moet weten)	

Wonen in

Friesland is een prachtige provincie met een eigenzinnig karakter. Van Waddenzee tot Drents-Friese Wold en van Lauwersmeer tot IJsselmeer, tot de rand toe gevuld met onontdekte plekjes en eindeloze luchten. Wonen in Friesland verveelt nooit! Ga er op uit met je eigen of gehuurde boot om een tocht te maken over een van de prachtige meren. Of bezoek de 11-steden met ieder hun eigen karakter en eigen fontein. Tijdens een vrij weekend pak je de veerdienst naar één van de Waddeneilanden en ga op avontuur op deze schitterende plekken midden in de in 2009 tot UNESCO werelderfgoed uitgeroepen Waddenzee.

Friesland

Skutsjesilen

Een skûtsje is een houten of stalen Friese tjalk gebouwd voor het vervoer van vracht in Friesland. Afhankelijk van het seizoen vervoerden ze mest, aardappelen en andere bulkgoederen. Het skûtsjesilen is pas sinds eind van de jaren '20 bekend in Friesland. Het is een belangrijk stuk Friese folklore en traditie. Aan de wedstrijd mogen 14 schepen meedoen met daarop 14 personen aan bemanning. De skûtsjes vertegenwoordigen alle een dorp of stad. Dit evenement vindt in de zomer plaats en is geweldig om mee te maken.



Wij zijn Faber Wonen

Een woning kopen of verkopen doe je vast niet iedere dag. Wij begrijpen dat dit een ingrijpende beslissing is waarbij je graag op de allerbeste manier geholpen wilt worden.

Bij Faber Makelaardij ben je voor zowel het kopen als het verkopen van een huis aan het juiste adres. Wij staan voor jou klaar en zorgen ervoor dat jij onbezorgd een woning kan kopen of verkopen.

Ben jij benieuwd hoe wij jouw woning kunnen verkopen? Of wil je samen de zoektocht starten naar jouw nieuwe woning? Dan mag je altijd bellen, mailen, whatsappen of langskomen op kantoor. Wij helpen je graag verder!

Wij begrijpen heel goed dat jouw woonervaring veel meer omvat dan alleen het (ver)kopen, financieren of verzekeren van jouw huis. Daarom hebben we een toegewijd team van vakmensen dat voor jou klaarstaat. Ons doel is om ervoor te zorgen dat jij de komende jaren prettig en onbezorgd kunt wonen.

Wat ons uniek maakt, is dat wij alles voor jou regelen op het vlak van wonen in Friesland. Of je nu begeleiding zoekt bij het vinden van je ideale huis, onafhankelijk hypotheek- of verzekeringsadvies nodig hebt of een goede makelaar zoekt bij het verkopen van je huidige woning, onze experts staan voor jou klaar.



Jan-Bert van der Meulen
Makelaar



Jesse Muller
Vastgoedadviseur



Marc den Oudsten
Vastgoedadviseur



Annet de Haan
Vastgoedadviseur



Tristen Kuilman
Vastgoedadviseur



Leny Hofman
Binnendienst makelaardij

Faber Hypotheken & Verzekeringen



De Hypotheekshop Leeuwarden Stationskwartier

Een hypotheek afsluiten doe je niet zomaar. Het is immers vaak de grootste lening van jouw of jullie leven. Een langlopende lening die vaak vaststaat voor 10, 20 of 30 jaar. Logisch dat je een juiste hypotheek wilt afsluiten. En die beslissing hoeft jij niet alleen te nemen!

Heimerich, Arjan, Sietse, Alie en Jildou staan voor je klaar om jou te voorzien van een goed en onafhankelijk advies. Met onze jarenlange ervaring kun jij de juiste keuze maken.

Ben je benieuwd hoe wij hypotheken leuker en makkelijker kunnen maken? Dan mag je altijd bellen, mailen, Whatsappen of kom op kantoor langs. Wij helpen je graag verder!

hypotheken@faberwonen.nl | 058 - 215 15 55
[hypotheekshop.nl/vestigingen/leeuwardenstationskwartier](https://www.hypotheekshop.nl/vestigingen/leeuwardenstationskwartier)

Persoonlijk contact

Wij hechten veel waarde aan heldere communicatie met korte lijnen. Loop gerust eens binnen bij ons kantoor, de koffie staat voor je klaar! Je vindt ons kantoor midden in het centrum van Leeuwarden aan de Stationsweg nummer 16.



Andere woning? Bel even met Verzekeringen.

Je wilt je niet druk hoeven maken om je verzekeringen. Met vragen zitten over de juiste premie, dekking of polis. Toch wil je de zekerheid dat alles goed geregeld is. Het team van Faber Verzekeringen helpt je de goede afwegingen te maken. We komen met oplossingen die je zelf niet had kunnen bedenken. En we nemen al jouw verzekeringsvragen weg, zodat je er geen omkijken meer naar hebt.

verzekeringen@faberwonen.nl | 058 - 215 15 55
www.faberwonen.nl/verzekeringen-leeuwarden/

Ook snel de waarde van jouw woning weten?

Vraag dan vrijblijvend een verkoopadviesgesprek aan!



ZIEN WE ELKAAR SNEL?

FABER

Faber Wonen

Stationsweg 16, 8911AH Leeuwarden

058 - 215 15 55 | makelaardij@faberwonen.nl



FABERWONEN.NL